

DATOS DE LOS REGISTROS DEL
SERVICIO PÚBLICO DE EMPLEO ESTATAL

DEMANDANTES
DE EMPLEO, PARO,
CONTRATOS Y
PRESTACIONES
POR DESEMPLEO



D I C I E M B R E
2 0 0 9



GOBIERNO
DE ESPAÑA

MINISTERIO
DE TRABAJO
E INMIGRACIÓN

SERVICIO PÚBLICO
DE EMPLEO ESTATAL

CONTENIDO

	Pág.
PARO REGISTRADO	5
CONTRATOS	11
ANEXO 1 Demandantes de Empleo y Paro Registrado	17
ANEXO 2 Contratos Registrados	45
PRESTACIONES	61

PARO REGISTRADO

El número de desempleados registrados en las Oficinas de los Servicios Públicos de Empleo, al finalizar el mes de diciembre, se ha incrementado en 54.657 personas en relación con el mes anterior. En valores relativos, el aumento del paro es de un 1,41%. De esta forma el paro registrado se ha situado en 3.923.603.

En diciembre de 2008 el desempleo subió en 139.694 parados respecto al mes anterior. Por otra parte, en el conjunto del año 2009, recién finalizado, el paro se ha incrementado en 794.640 personas (25,40%).

En términos desestacionalizados, el desempleo se ha situado en 3.884.755, lo que supone 35.058 parados más que el valor desestacionalizado del paro registrado en noviembre de 2009. Para realizar la estimación se han utilizado los mismos coeficientes que en la publicación técnica «Síntesis de Indicadores Económicos» del Ministerio de Economía y Hacienda.

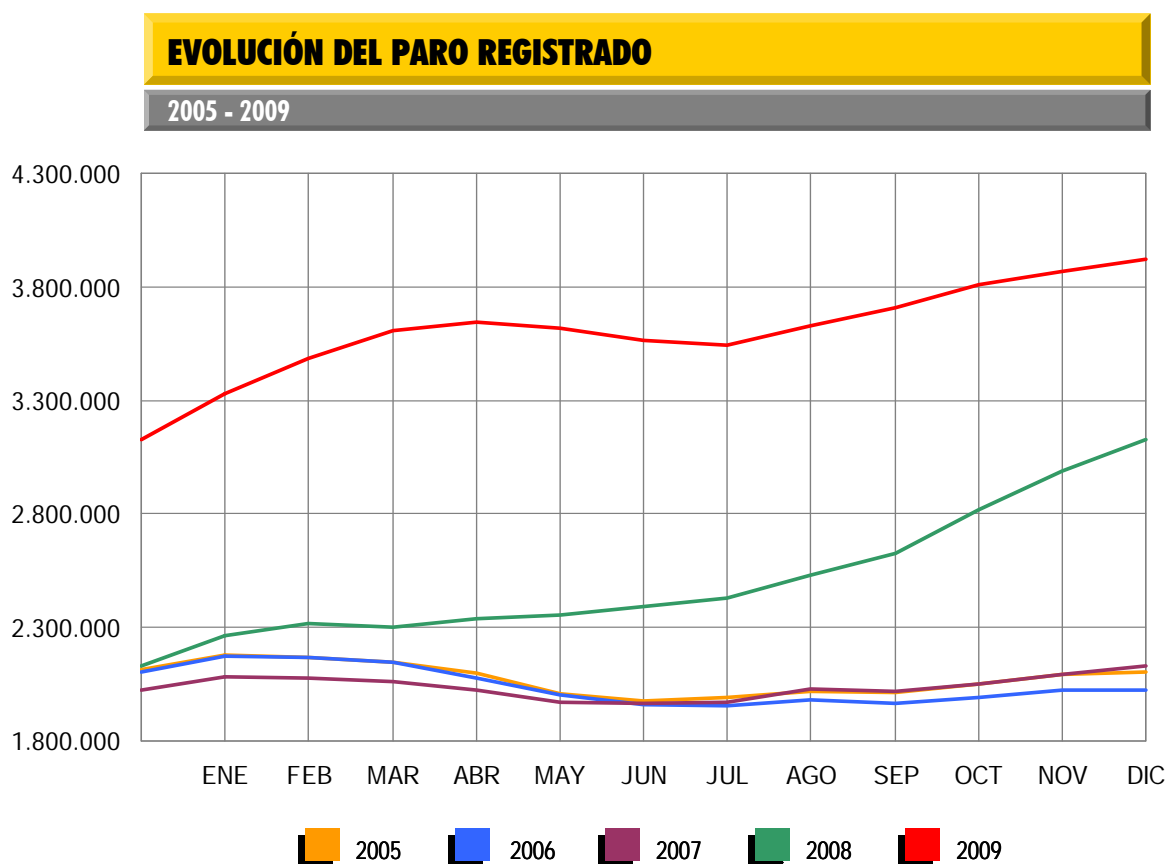

Por sectores económicos, el paro registrado presenta las siguientes variaciones respecto a noviembre: En Agricultura baja en 3.934 (-3,57%); en Industria sube en 11.477 (2,31%); en Construcción se incrementa en 54.936 (7,56%); en Servicios aumenta en 202 (0,01%). Por último, el colectivo Sin Empleo Anterior baja en 8.024 personas (-2,73%).

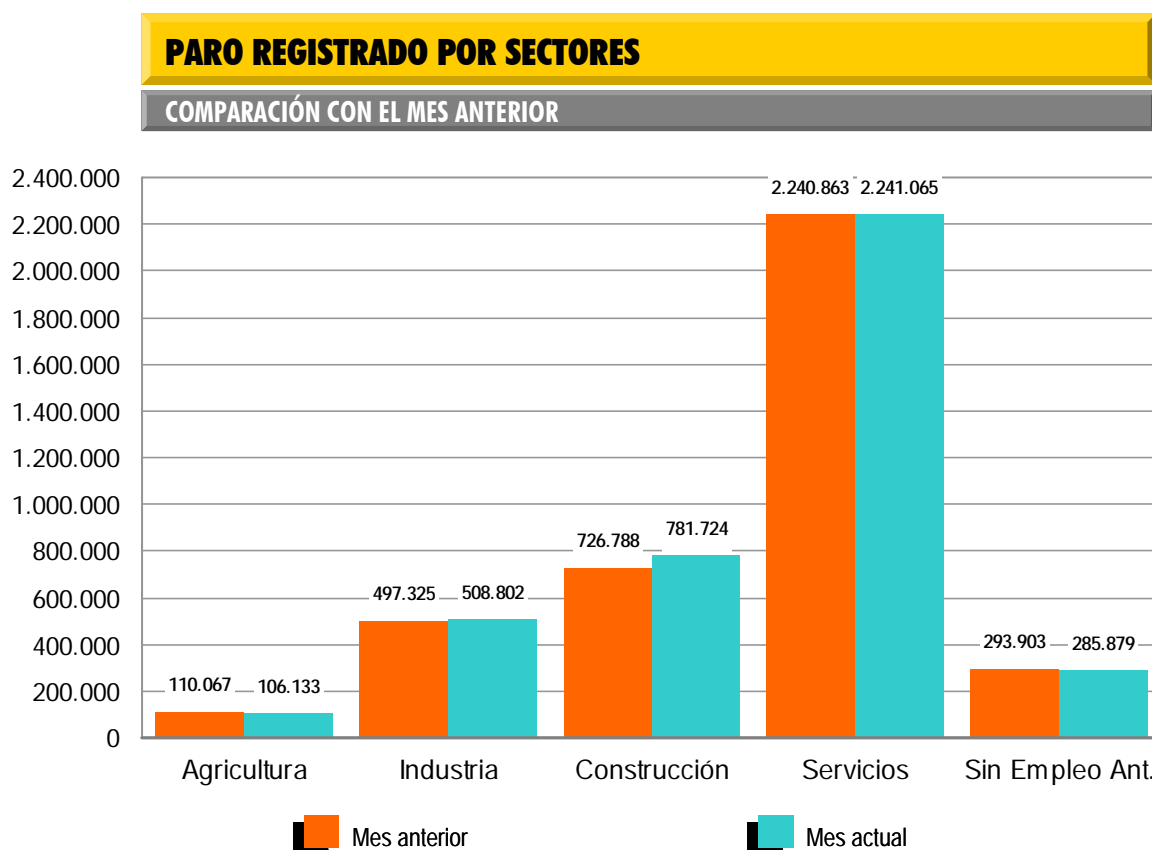

El desempleo masculino se sitúa en 2.012.536 al aumentar en 72.135 (3,72%) y el femenino en 1.911.067, al bajar en 17.478 (-0,91%) en relación al mes de noviembre. Si lo comparamos con diciembre de 2008, el paro masculino sube en 436.069 (27,66%) personas. Por su parte, el femenino se incrementa en 358.571 (23,10%).

En cuanto al desempleo de los jóvenes menores de 25 años, se reduce en diciembre en 17.570 personas (-3,78%) respecto al mes anterior y el paro de 25 y más años sube en 72.227 (2,12%).

El paro registrado baja en Canarias (-3) y se incrementa en las restantes 16 Comunidades Autónomas, encabezadas por la Comunidad Valenciana (7.707) y Castilla-La Mancha (6.467).

En cuanto a las provincias, el desempleo registrado desciende en 5, encabezadas por Jaén (-7.192), Córdoba (-1.317) y Ceuta (-137). Por el contrario, sube en 47, encabezadas por Sevilla (4.896) y Barcelona (4.353).

PARO REGISTRADO POR SEXO Y EDAD

DICIEMBRE 2009

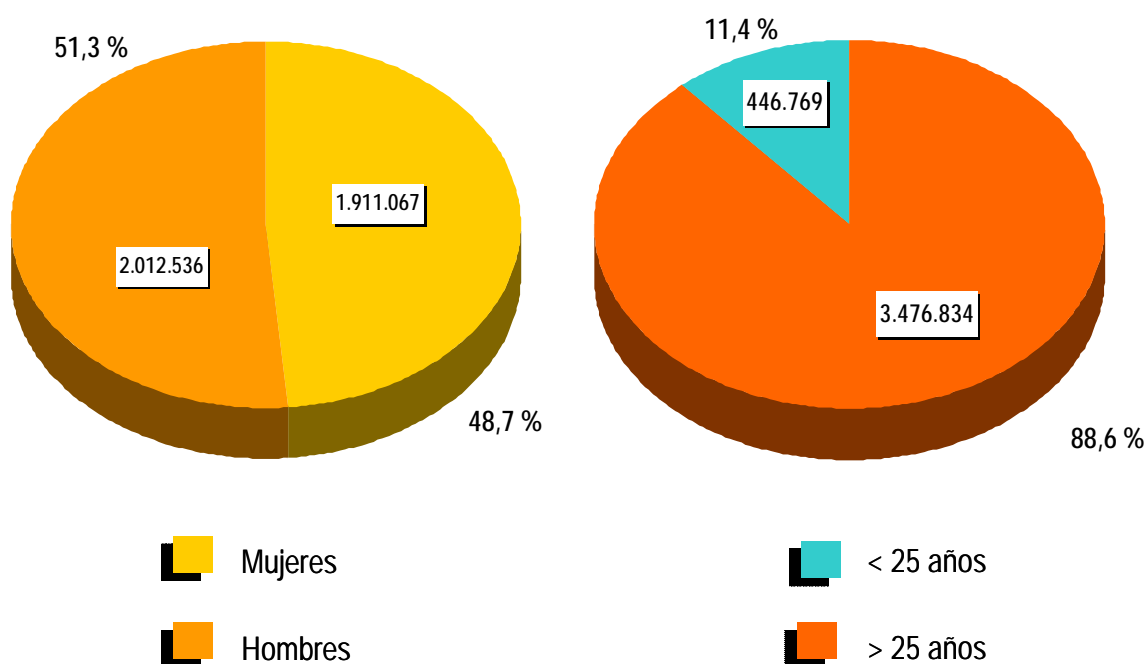

CONTRATOS

NOTA PREVIA

Nueva metodología en la estadística de contratos

Desde enero de 2007 se inicia una nueva clasificación de los contratos indefinidos.

Los contratos indefinidos ordinarios no acogidos a fomento de la contratación indefinida incluyen, desde enero de 2007, tanto los bonificados como los no bonificados.

(*) Ley 12/2001, de medidas urgentes de reforma del mercado de trabajo para el incremento del empleo y la mejora de su calidad.

El número de contratos registrados durante el mes de diciembre ha sido de 1.137.565. Supone un aumento de 19.988 (1,79%) sobre el mismo mes del año 2008. Por su parte, la contratación acumulada a lo largo del año 2009 ha alcanzado la cifra de 14.021.837, lo que supone 2.579.400 contratos menos (-15,54%) que en el año 2008.

En diciembre de 2009 se han registrado 85.827 contratos de trabajo de carácter indefinido. Representan el 7,54% de todos los contratos. Supone una bajada de 17.234 (-16,72%) sobre igual mes del año anterior. En magnitudes acumuladas, se han realizado 1.312.414 contratos en el conjunto de 2009. Representa una reducción de 590.191 (-31,02%) en relación al año 2008.

EVOLUCIÓN MENSUAL DE LOS CONTRATOS REGISTRADOS

2008 - 2009

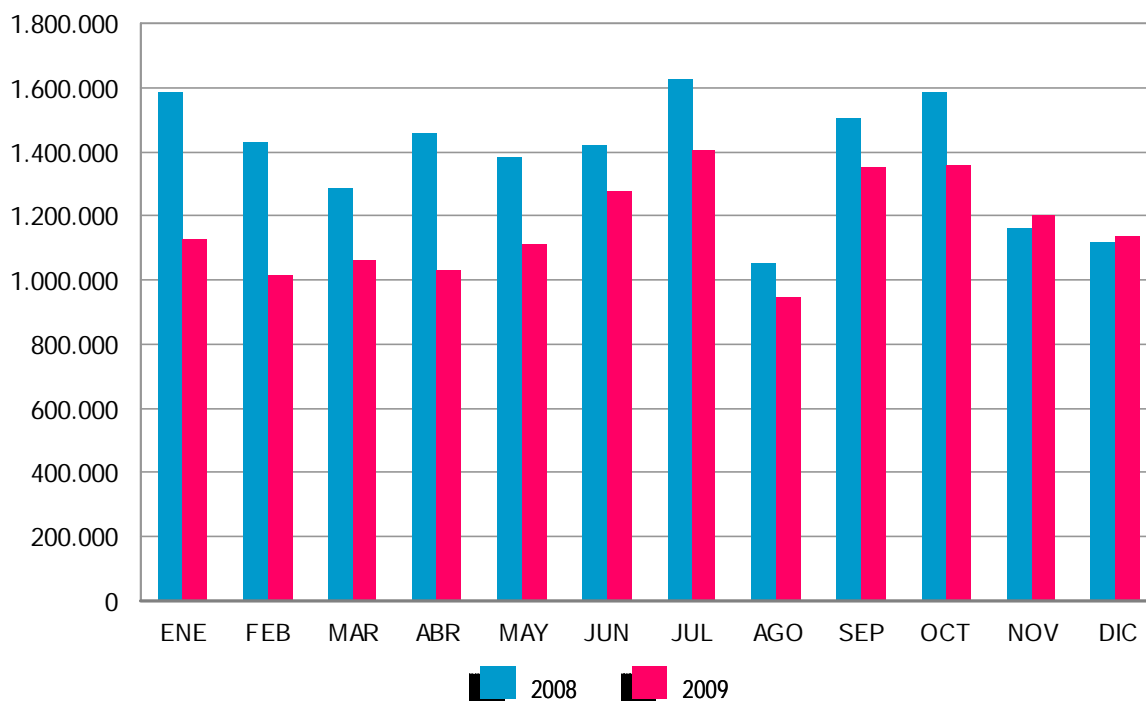

Los contratos indefinidos del mes de diciembre se dividen, en cuanto a la duración de su jornada, en 56.139 a tiempo completo y 29.688 a tiempo parcial. Los primeros han tenido una bajada, respecto a diciembre de 2008, de 14.188 (-20,17%) y los segundos se han reducido en 3.046 (-9,31%).

En términos acumulados, los contratos indefinidos a tiempo completo alcanzan en el ejercicio 2009 un total de 859.629, el 35,73% menos que en el año 2008. Los contratos indefinidos a tiempo parcial que suponen un total de 452.785 registran un descenso del 19,88% en relación al año anterior.

El resto de contratos, hasta completar el total de 1.137.565 del mes de diciembre de 2009, son 10.087 de carácter formativo y 1.041.651 otro tipo de contratos temporales. Dentro de este último grupo destacan: Eventuales por Circunstancia de la Producción -de jornada a tiempo completo-, con 338.710 (29,78%), seguido de Obra o Servicio Determinado -con jornada a tiempo completo-, 312.416 (27,46%). Los contratos temporales con jornada a tiempo parcial ascienden a 292.148 (25,68%).

EVOLUCIÓN MENSUAL DE LOS CONTRATOS INDEFINIDOS A TIEMPO COMPLETO

2008 - 2009

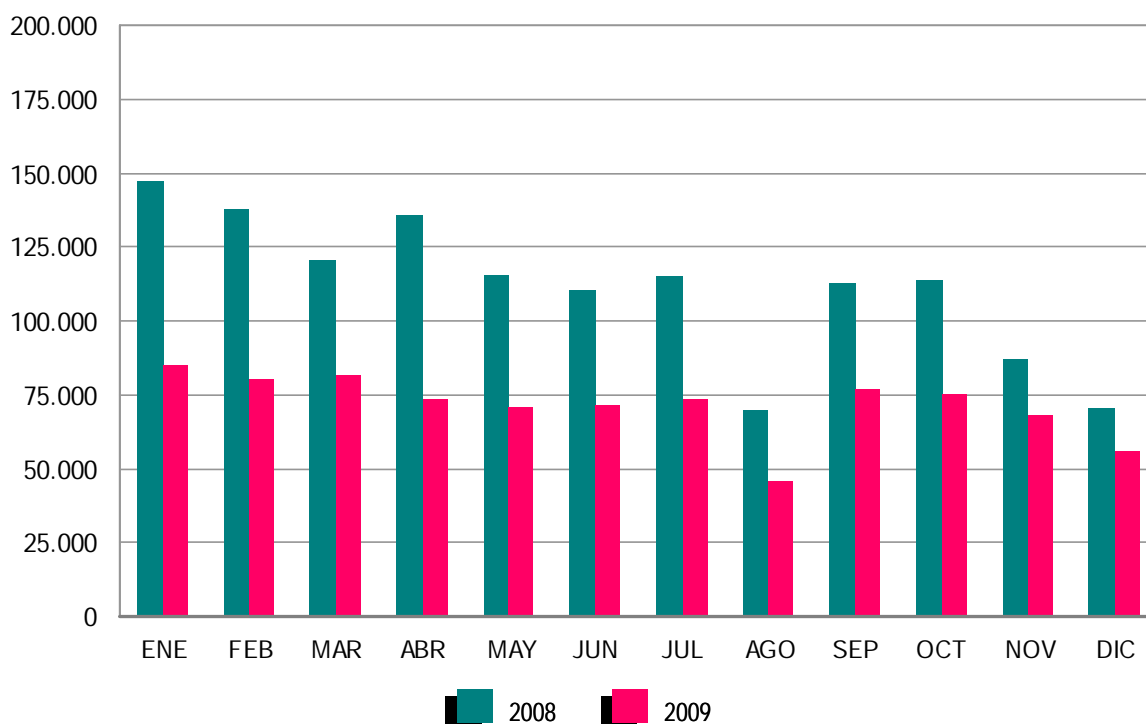

EVOLUCIÓN MENSUAL DE LOS CONTRATOS INDEFINIDOS A TIEMPO PARCIAL

2008 - 2009

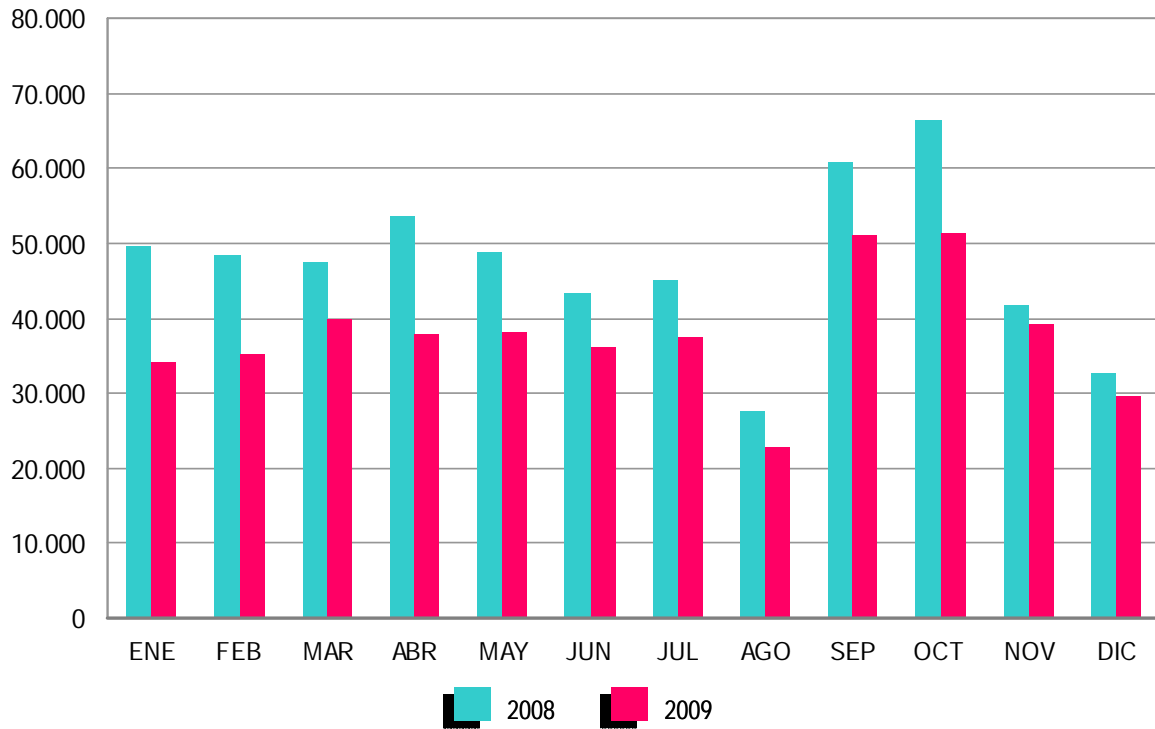

ANEXO 1

**DEMANDANTES DE
EMPLEO Y PARO
REGISTRADO**

DICIEMBRE 2009

DEMANDANTES DE EMPLEO SEGÚN COLECTIVO POR SEXO, EDAD Y SECTOR DE ACTIVIDAD ECONÓMICA

	TOTAL	OCUPADOS	CON DISP.LIMIT./ DDAN EMP.ESPEC. *	DENOS		
				TOTAL	OTROS NO OCUPADOS/TEASS	PARADOS REGISTRADOS
TOTAL	5.325.731	951.943	198.355	4.175.433	251.830	3.923.603
SEXO:						
HOMBRES	2.670.395	456.213	119.145	2.095.037	82.501	2.012.536
MUJERES	2.655.336	495.730	79.210	2.080.396	169.329	1.911.067
MENORES DE 25 AÑOS:						
HOMBRES	340.552	35.136	12.430	292.986	35.004	257.982
MUJERES	270.753	33.899	8.416	228.438	39.651	188.787
TOTAL	611.305	69.035	20.846	521.424	74.655	446.769
MAYORES DE 25 AÑOS:						
HOMBRES	2.329.843	421.077	106.715	1.802.051	47.497	1.754.554
MUJERES	2.384.583	461.831	70.794	1.851.958	129.678	1.722.280
TOTAL	4.714.426	882.908	177.509	3.654.009	177.175	3.476.834
SECTOR:						
AGRICULTURA	345.465	123.636	9.774	212.055	105.922	106.133
INDUSTRIA	742.055	199.467	26.517	516.071	7.269	508.802
CONSTRUCCIÓN	903.848	67.633	32.087	804.128	22.404	781.724
SERVICIOS	2.951.918	540.194	105.616	2.306.108	65.043	2.241.065
SIN EMPLEO ANTERIOR	382.445	21.013	24.361	337.071	51.192	285.879

DEMANDANTES DE EMPLEO SEGÚN COLECTIVO POR COMUNIDADES AUTÓNOMAS

COMUNIDADES AUTÓNOMAS	TOTAL	OCUPADOS	CON DISP.LIMIT./ DDAN EMP.ESPEC. *	DENOS		
				TOTAL	OTROS NO OCUPADOS/TEASS	PARADOS REGISTRADOS
ANDALUCÍA	1.309.396	238.235	36.185	1.034.976	183.483	851.493
ARAGÓN	125.062	30.373	4.227	90.462	2.839	87.623
ASTURIAS	104.573	22.016	4.656	77.901	2.064	75.837
ILLES BALEARS	146.095	50.218	4.247	91.630	532	91.098
CANARIAS	286.245	26.428	8.653	251.164	2.381	248.783
CANTABRIA	56.717	11.347	2.264	43.106	812	42.294
CASTILLA LA MANCHA	231.422	33.346	7.438	190.638	2.488	188.150
CASTILLA Y LEÓN	234.343	39.415	9.821	185.107	3.077	182.030
CATALUÑA	759.559	158.811	34.666	566.082	4.321	561.761
COM. VALENCIANA	604.415	90.746	27.113	486.556	8.709	477.847
EXTREMADURA	176.331	34.723	5.640	135.968	23.648	112.320
GALICIA	285.318	44.021	13.344	227.953	5.114	222.839
MADRID	570.663	87.459	23.902	459.302	7.373	451.929
MURCIA	162.866	33.004	5.943	123.919	1.634	122.285
NAVARRA	56.333	13.186	2.051	41.096	443	40.653
PAÍS VASCO	167.071	30.848	6.094	130.129	1.928	128.201
LA RIOJA	27.733	4.613	840	22.280	533	21.747
CEUTA	10.536	1.376	573	8.587	225	8.362
MELILLA	11.053	1.778	698	8.577	226	8.351
TOTAL	5.325.731	951.943	198.355	4.175.433	251.830	3.923.603

(*) Son aquellos demandantes, sin empleo, que indican en su solicitud condiciones especiales de trabajo (ej: sólo a domicilio, teletrabajo, en el extranjero, et

DICIEMBRE 2009

DEMANDANTES DE EMPLEO NO OCUPADOS (DENOS) POR SEXO, EDAD Y SECTOR DE ACTIVIDAD ECONÓMICA

	TOTAL	VARIACIÓN			
		MENSUAL		ANUAL	
		ABSOLUTA	RELATIVA	ABSOLUTA	RELATIVA
TOTAL	4.175.433	30.195	0,73	808.713	24,02
SEXO:					
HOMBRES	2.095.037	63.684	3,14	444.699	26,95
MUJERES	2.080.396	-33.489	-1,58	364.014	21,21
MENORES DE 25 AÑOS:					
HOMBRES	292.986	-7.135	-2,38	37.313	14,59
MUJERES	228.438	-16.732	-6,82	39.437	20,87
TOTAL	521.424	-23.867	-4,38	76.750	17,26
MAYORES DE 25 AÑOS:					
HOMBRES	1.802.051	70.819	4,09	407.386	29,21
MUJERES	1.851.958	-16.757	-0,90	324.577	21,25
TOTAL	3.654.009	54.062	1,50	731.963	25,05
SECTOR: *					
AGRICULTURA	212.055	-21.425	-9,18	32.533	18,12
INDUSTRIA	516.071	11.144	2,21	95.114	22,59
CONSTRUCCIÓN	804.128	56.243	7,52	124.854	18,38
SERVICIOS	2.306.108	-4.223	-0,18	452.760	24,43
SIN EMPLEO ANTERIOR	337.071	-11.544	-3,31	103.451	44,28

DEMANDANTES DE EMPLEO NO OCUPADOS (DENOS) POR COMUNIDADES AUTÓNOMAS

COMUNIDADES AUTÓNOMAS	TOTAL	VARIACIÓN			
		MENSUAL		ANUAL	
		ABSOLUTA	RELATIVA	ABSOLUTA	RELATIVA
ANDALUCÍA	1.034.976	-18.011	-1,71	154.755	17,58
ARAGÓN	90.462	2.197	2,49	20.064	28,50
ASTURIAS	77.901	2.621	3,48	11.599	17,49
ILLES BALEARS	91.630	1.085	1,20	17.586	23,75
CANARIAS	251.164	-293	-0,12	45.211	21,95
CANTABRIA	43.106	1.368	3,28	8.474	24,47
CASTILLA LA MANCHA	190.638	6.140	3,33	39.654	26,26
CASTILLA Y LEÓN	185.107	5.983	3,34	29.944	19,30
CATALUÑA	566.082	5.806	1,04	136.194	31,68
COM. VALENCIANA	486.556	7.092	1,48	120.418	32,89
EXTREMADURA	135.968	2.273	1,70	14.158	11,62
GALICIA	227.953	5.570	2,50	31.637	16,12
MADRID	459.302	3.073	0,67	106.008	30,01
MURCIA	123.919	2.709	2,23	31.496	34,08
NAVARRA	41.096	1.360	3,42	7.595	22,67
PAÍS VASCO	130.129	576	0,44	27.268	26,51
LA RIOJA	22.280	754	3,50	5.135	29,95
CEUTA	8.587	-136	-1,56	884	11,48
MELILLA	8.577	28	0,33	633	7,97
TOTAL	4.175.433	30.195	0,73	808.713	24,02

(*) Los datos de variación interanual se han calculado adaptando el mismo mes de 2008, mediante estimación, a los sectores de actividad CNAE-09

DICIEMBRE 2009

PARO REGISTRADO POR SEXO, EDAD Y SECTOR DE ACTIVIDAD ECONÓMICA

	TOTAL	VARIACIÓN			
		MENSUAL		ANUAL	
		ABSOLUTA	RELATIVA	ABSOLUTA	RELATIVA
TOTAL	3.923.603	54.657	1,41	794.640	25,40
SEXO:					
HOMBRES	2.012.536	72.135	3,72	436.069	27,66
MUJERES	1.911.067	-17.478	-0,91	358.571	23,10
MENORES DE 25 AÑOS:					
HOMBRES	257.982	-5.447	-2,07	29.035	12,68
MUJERES	188.787	-12.123	-6,03	32.604	20,88
TOTAL	446.769	-17.570	-3,78	61.639	16,00
MAYORES DE 25 AÑOS:					
HOMBRES	1.754.554	77.582	4,63	407.034	30,21
MUJERES	1.722.280	-5.355	-0,31	325.967	23,34
TOTAL	3.476.834	72.227	2,12	733.001	26,71
SECTOR: *					
AGRICULTURA	106.133	-3.934	-3,57	30.122	39,63
INDUSTRIA	508.802	11.477	2,31	95.377	23,07
CONSTRUCCIÓN	781.724	54.936	7,56	124.288	18,91
SERVICIOS	2.241.065	202	0,01	450.789	25,18
SIN EMPLEO ANTERIOR	285.879	-8.024	-2,73	94.063	49,04

PARO REGISTRADO POR COMUNIDADES AUTÓNOMAS

COMUNIDADES AUTÓNOMAS	TOTAL	VARIACIÓN			
		MENSUAL		ANUAL	
		ABSOLUTA	RELATIVA	ABSOLUTA	RELATIVA
ANDALUCÍA	851.493	2.886	0,34	132.115	18,37
ARAGÓN	87.623	2.427	2,85	20.357	30,26
ASTURIAS	75.837	2.740	3,75	12.223	19,21
ILLES BALEARS	91.098	1.146	1,27	17.800	24,28
CANARIAS	248.783	-3	0,00	45.790	22,56
CANTABRIA	42.294	1.400	3,42	8.523	25,24
CASTILLA LA MANCHA	188.150	6.467	3,56	40.333	27,29
CASTILLA Y LEÓN	182.030	6.335	3,61	31.485	20,91
CATALUÑA	561.761	6.356	1,14	138.529	32,73
COM. VALENCIANA	477.847	7.707	1,64	120.023	33,54
EXTREMADURA	112.320	1.850	1,67	14.746	15,11
GALICIA	222.839	6.011	2,77	32.936	17,34
MADRID	451.929	3.705	0,83	106.596	30,87
MURCIA	122.285	2.852	2,39	31.329	34,44
NAVARRA	40.653	1.404	3,58	7.697	23,36
PAÍS VASCO	128.201	747	0,59	27.564	27,39
LA RIOJA	21.747	725	3,45	5.076	30,45
CEUTA	8.362	-137	-1,61	876	11,70
MELILLA	8.351	39	0,47	642	8,33
TOTAL	3.923.603	54.657	1,41	794.640	25,40

(*) Los datos de variación interanual se han calculado adaptando el mismo mes de 2008, mediante estimación, a los sectores de actividad CNAE-09

DICIEMBRE 2009

DEMANDANTES PARADOS SEGÚN OCUPABILIDAD POR SEXO, EDAD Y SECTOR DE ACTIVIDAD ECONÓMICA

	TOTAL	GRADO DE OCUPABILIDAD							
		MUY BAJA	%	BAJA	%	MEDIA	%	ALTA	%
TOTAL	3.923.603	538.461	13,72	1.034.722	26,37	1.456.032	37,11	894.388	22,80
SEXO:									
HOMBRES	2.012.536	229.716	11,41	515.792	25,63	758.827	37,71	508.201	25,25
MUJERES	1.911.067	308.745	16,16	518.930	27,15	697.205	36,48	386.187	20,21
MENORES DE 25 AÑOS:									
TOTAL	446.769	12.400	2,78	108.427	24,27	195.124	43,67	130.818	29,28
HOMBRES	257.982	5.783	2,24	62.378	24,18	111.530	43,23	78.291	30,35
MUJERES	188.787	6.617	3,51	46.049	24,39	83.594	44,28	52.527	27,82
>25 AÑOS Y < 45 AÑOS:									
TOTAL	2.156.220	130.983	6,07	556.556	25,81	881.584	40,89	587.097	27,23
HOMBRES	1.105.751	51.299	4,64	274.572	24,83	450.359	40,73	329.521	29,80
MUJERES	1.050.469	79.684	7,59	281.984	26,84	431.225	41,05	257.576	24,52
MAYORES DE 45 AÑOS:									
TOTAL	1.320.614	395.078	29,92	369.739	28,00	379.324	28,72	176.473	13,36
HOMBRES	648.803	172.634	26,61	178.842	27,56	196.938	30,35	100.389	15,47
MUJERES	671.811	222.444	33,11	190.897	28,42	182.386	27,15	76.084	11,33
SECTOR:									
AGRICULTURA	106.133	13.503	12,72	27.037	25,47	41.098	38,72	24.495	23,08
INDUSTRIA	508.802	92.385	18,16	142.093	27,93	171.318	33,67	103.006	20,24
CONSTRUCCIÓN	781.724	94.416	12,08	214.052	27,38	294.426	37,66	178.830	22,88
SERVICIOS	2.241.065	288.376	12,87	550.716	24,57	854.097	38,11	547.876	24,45
SIN EMPLEO ANTERIOR	285.879	49.781	17,41	100.824	35,27	95.093	33,26	40.181	14,06

DEMANDANTES PARADOS SEGÚN OCUPABILIDAD POR COMUNIDADES AUTÓNOMAS

COMUNIDADES AUTÓNOMAS	TOTAL	GRADO DE OCUPABILIDAD							
		MUY BAJA	%	BAJA	%	MEDIA	%	ALTA	%
ANDALUCÍA	851.493	137.167	16,11	257.255	30,21	308.777	36,26	148.294	17,42
ARAGÓN	87.623	9.916	11,32	26.876	30,67	39.677	45,28	11.154	12,73
ASTURIAS	75.837	8.768	11,56	16.642	21,94	28.679	37,82	21.748	28,68
ILLES BALEARS	91.098	7.394	8,12	20.679	22,70	37.145	40,77	25.880	28,41
CANARIAS	248.783	40.879	16,43	62.123	24,97	91.041	36,59	54.740	22,00
CANTABRIA	42.294	4.774	11,29	8.054	19,04	15.319	36,22	14.147	33,45
CASTILLA LA MANCHA	188.150	22.316	11,86	48.964	26,02	74.822	39,77	42.048	22,35
CASTILLA Y LEÓN	182.030	25.965	14,26	49.097	26,97	72.732	39,96	34.236	18,81
CATALUÑA	561.761	90.369	16,09	196.605	35,00	198.631	35,36	76.156	13,56
COM. VALENCIANA	477.847	57.770	12,09	102.923	21,54	167.084	34,97	150.070	31,41
EXTREMADURA	112.320	20.142	17,93	32.916	29,31	41.242	36,72	18.020	16,04
GALICIA	222.839	38.213	17,15	60.989	27,37	83.709	37,56	39.928	17,92
MADRID	451.929	33.374	7,38	65.356	14,46	174.774	38,67	178.425	39,48
MURCIA	122.285	17.034	13,93	44.406	36,31	45.646	37,33	15.199	12,43
NAVARRA	40.653	3.889	9,57	5.418	13,33	14.408	35,44	16.938	41,66
PAÍS VASCO	128.201	15.725	12,27	24.765	19,32	46.316	36,13	41.395	32,29
LA RIOJA	21.747	2.846	13,09	6.766	31,11	9.355	43,02	2.780	12,78
CEUTA	8.362	994	11,89	2.916	34,87	3.389	40,53	1.063	12,71
MELILLA	8.351	926	11,09	1.972	23,61	3.286	39,35	2.167	25,95
TOTAL	3.923.603	538.461	13,72	1.034.722	26,37	1.456.032	37,11	894.388	22,80

DICIEMBRE 2009

VARIACIÓN DE DEMANDANTES PARADOS SEGÚN OCUPABILIDAD POR SEXO, EDAD Y SECTOR DE ACTIVIDAD ECONÓMICA

	OCUPABILIDAD									
	TOTAL		MUY BAJA		BAJA		MEDIA		ALTA	
	VAR. MENSUAL	VAR. ANUAL	VAR. MENSUAL	VAR. ANUAL	VAR. MENSUAL	VAR. ANUAL	VAR. MENSUAL	VAR. ANUAL	VAR. MENSUAL	VAR. ANUAL
TOTAL	54.657	794.640	13.783	144.518	20.377	161.864	14.748	255.054	5.749	233.204
SEXO:										
HOMBRES	72.135	436.069	10.353	86.470	21.563	74.975	25.461	131.184	14.758	143.440
MUJERES	-17.478	358.571	3.430	58.048	-1.186	86.889	-10.713	123.870	-9.009	89.764
MENORES DE 25 AÑOS:										
TOTAL	-17.570	61.639	295	5.695	-4.132	3.766	-8.366	20.547	-5.367	31.631
HOMBRES	-5.447	29.035	216	3.306	-1.332	-1.556	-2.681	8.502	-1.650	18.783
MUJERES	-12.123	32.604	79	2.389	-2.800	5.322	-5.685	12.045	-3.717	12.848
>25 AÑOS Y < 45 AÑOS:										
TOTAL	46.404	462.034	4.958	46.696	15.954	97.945	16.486	162.476	9.006	154.917
HOMBRES	51.628	253.823	3.633	27.883	14.861	45.812	20.187	83.971	12.947	96.157
MUJERES	-5.224	208.211	1.325	18.813	1.093	52.133	-3.701	78.505	-3.941	58.760
MAYORES DE 45 AÑOS:										
TOTAL	25.823	270.967	8.530	92.127	8.555	60.153	6.628	72.031	2.110	46.656
HOMBRES	25.954	153.211	6.504	55.281	8.034	30.719	7.955	38.711	3.461	28.500
MUJERES	-131	117.756	2.026	36.846	521	29.434	-1.327	33.320	-1.351	18.156
SECTOR: *										
AGRICULTURA	-3.934	30.122	-70	5.011	-810	6.872	-1.908	9.846	-1.146	8.393
INDUSTRIA	11.477	95.377	2.754	17.233	4.057	22.570	3.531	29.629	1.135	25.945
CONSTRUCCIÓN	54.936	124.288	5.690	41.800	15.554	16.766	21.033	25.769	12.659	39.954
SERVICIOS	202	450.789	5.280	67.127	4.138	86.389	-4.081	157.987	-5.135	139.287
SIN EMPLEO ANTERIOR	-8.024	94.063	129	13.348	-2.562	29.267	-3.827	31.823	-1.764	19.625

VARIACIÓN DE DEMANDANTES PARADOS SEGÚN OCUPABILIDAD POR COMUNIDADES AUTÓNOMAS

COMUNIDADES AUTÓNOMAS	OCUPABILIDAD									
	TOTAL		MUY BAJA		BAJA		MEDIA		ALTA	
	VAR. MENSUAL	VAR. ANUAL	VAR. MENSUAL	VAR. ANUAL	VAR. MENSUAL	VAR. ANUAL	VAR. MENSUAL	VAR. ANUAL	VAR. MENSUAL	VAR. ANUAL
ANDALUCÍA	2.886	132.115	2.580	36.465	2.934	31.712	-1.429	35.304	-1.199	28.634
ARAGÓN	2.427	20.357	602	3.615	1.020	5.023	437	7.562	368	4.157
ASTURIAS	2.740	12.223	259	1.594	667	2.632	1.087	5.110	727	2.887
ILLES BALEARS	1.146	17.800	322	2.517	431	3.330	488	4.582	-95	7.371
CANARIAS	-3	45.790	680	10.824	-176	10.667	-314	12.230	-193	12.069
CANTABRIA	1.400	8.523	165	1.274	361	1.349	457	2.482	417	3.418
CASTILLA LA MANCHA	6.467	40.333	674	6.627	2.139	5.746	1.986	11.625	1.668	16.335
CASTILLA Y LEÓN	6.335	31.485	657	4.870	2.077	5.620	2.231	13.096	1.370	7.899
CATALUÑA	6.356	138.529	3.303	29.249	2.552	41.945	377	42.680	124	24.655
COM. VALENCIANA	7.707	120.023	1.892	19.228	2.266	17.837	3.165	40.597	384	42.361
EXTREMADURA	1.850	14.746	306	2.993	646	3.693	422	5.093	476	2.967
GALICIA	6.011	32.936	612	5.732	2.313	8.077	1.758	12.295	1.328	6.832
MADRID	3.705	106.596	247	7.112	1.110	9.735	2.475	36.234	-127	53.515
MURCIA	2.852	31.329	964	7.893	981	8.036	556	10.586	351	4.814
NAVARRA	1.404	7.697	126	832	335	793	467	2.593	476	3.479
PAÍS VASCO	747	27.564	323	2.973	252	4.432	581	10.310	-409	9.849
LA RIOJA	725	5.076	111	898	429	1.334	91	2.098	94	746
CEUTA	-137	876	-28	-85	-2	-30	-90	363	-17	628
MELILLA	39	642	-12	-93	42	-67	3	214	6	588
TOTAL	54.657	794.640	13.783	144.518	20.377	161.864	14.748	255.054	5.749	233.204

(*) Los datos de variación interanual se han calculado adaptando el mismo mes de 2008, mediante estimación, a los sectores de actividad CNAE-09

DICIEMBRE 2009

PARO REGISTRADO. VARIACIÓN MENSUAL SEGÚN SECTOR DE ACTIVIDAD ECONÓMICA *

DICIEMBRE	TOTAL	AGRICULTURA	INDUSTRIA	CONSTRUCCIÓN	SERVICIOS	SIN EMPLEO ANTERIOR
1997	-33.828	-3.688	-3.815	30.535	-33.138	-23.722
1998	-36.982	-4.319	6.042	17.657	-33.741	-22.621
1999	-27.828	-4.963	7.761	15.403	-29.156	-16.873
2000	-15.551	-3.574	10.430	16.656	-21.728	-17.335
2001	2.858	-2.202	11.075	19.525	-14.438	-11.102
2002	9.875	-3.690	12.476	32.078	-18.302	-12.688
2003	38.042	373	13.365	38.410	-3.167	-10.939
2004	-8.374	-1.441	8.571	21.547	-24.011	-13.039
2005	7.357	-1.510	7.788	21.267	-16.411	-3.777
2006	-291	-2.394	6.631	20.025	-13.587	-10.966
2007	35.074	-398	8.443	32.302	566	-5.839
2008	139.694	916	27.725	70.701	46.471	-6.119
2008*	139.694	-215	28.330	73.679	47.106	-9.207
2009	54.657	-3.934	11.477	54.936	202	-8.024

(*) Los datos anteriores a Mayo 2005 (fecha de entrada en funcionamiento del SISPE) son reconstruidos.

Desde enero de 1997 hasta enero de 2001, la estimación está basada en datos agregados.

2008* Los datos se han calculado adaptándolos, mediante estimación, a los sectores de actividad CNAE-09

DICIEMBRE 2009

EVOLUCIÓN MENSUAL DEL PARO REGISTRADO

	AÑO 2008			AÑO 2009		
	TOTAL	% DE VARIACIÓN		TOTAL	% DE VARIACIÓN	
		MENSUAL	ANUAL		MENSUAL	ANUAL
ENERO	2.261.925	6,22	8,62	3.327.801	6,35	47,12
FEBRERO	2.315.331	2,36	11,57	3.481.859	4,63	50,38
MARZO	2.300.975	-0,62	11,73	3.605.402	3,55	56,69
ABRIL	2.338.517	1,63	15,59	3.644.880	1,09	55,86
MAYO	2.353.575	0,64	19,28	3.620.139	-0,68	53,81
JUNIO	2.390.424	1,57	21,60	3.564.889	-1,53	49,13
JULIO	2.426.916	1,53	23,17	3.544.095	-0,58	46,03
AGOSTO	2.530.001	4,25	24,74	3.629.080	2,40	43,44
SEPTIEMBRE	2.625.368	3,77	30,14	3.709.447	2,21	41,29
OCTUBRE	2.818.026	7,34	37,56	3.808.353	2,67	35,14
NOVIEMBRE	2.989.269	6,08	42,72	3.868.946	1,59	29,43
DICIEMBRE	3.128.963	4,67	46,93	3.923.603	1,41	25,40

EVOLUCIÓN DEL PARO REGISTRADO (SERIES) *

DICIEMBRE	TOTAL	VARIACIONES			
		MENSUAL		ANUAL	
		ABSOLUTA	RELATIVA	ABSOLUTA	RELATIVA
1997	2.566.904	-33.828	-1,30	-180.146	-6,56
1998	2.233.259	-36.982	-1,63	-333.645	-13,00
1999	2.027.982	-27.828	-1,35	-205.277	-9,19
2000	1.947.242	-15.551	-0,79	-80.739	-3,98
2001	1.988.715	2.858	0,14	41.473	2,13
2002	2.127.018	9.875	0,47	138.303	6,95
2003	2.181.248	38.042	1,77	54.230	2,55
2004	2.112.715	-8.374	-0,39	-68.533	-3,14
2005	2.102.937	7.357	0,35	-9.778	-0,46
2006	2.022.873	-291	-0,01	-80.064	-3,81
2007	2.129.547	35.074	1,67	106.674	5,27
2008	3.128.963	139.694	4,67	999.416	46,93
2009	3.923.603	54.657	1,41	794.640	25,40

(*) Los datos anteriores a Mayo 2005 (fecha de entrada en funcionamiento del SISPE) son reconstruidos.

Desde enero de 1997 hasta enero de 2001, la estimación está basada en datos agregados.

DEMANDANTES DE EMPLEO, PARO REGISTRADO, CONTRATOS Y PRESTACIONES

DICIEMBRE 2009

PARO REGISTRADO SEGÚN SEXO Y EDAD. SERIES *

AÑO 2005	TOTAL	HOMBRES	MUJERES	MENORES DE 25 AÑOS			RESTO EDADES		
				TOTAL	HOMBRES	MUJERES	TOTAL	HOMBRES	MUJERES
ENERO	2.176.599	892.559	1.284.040	280.151	129.581	150.570	1.896.448	762.978	1.133.470
FEBRERO	2.165.420	872.326	1.293.094	283.305	128.872	154.433	1.882.115	743.454	1.138.661
MARZO	2.144.835	863.168	1.281.667	279.384	127.518	151.866	1.865.451	735.650	1.129.801
ABRIL	2.095.945	832.912	1.263.033	270.870	122.455	148.415	1.825.075	710.457	1.114.618
MAYO	2.007.393	782.160	1.225.233	258.851	116.784	142.067	1.748.542	665.376	1.083.166
JUNIO	1.974.860	758.514	1.216.346	255.429	117.422	138.007	1.719.431	641.092	1.078.339
JULIO	1.989.417	763.528	1.225.889	244.257	112.901	131.356	1.745.160	650.627	1.094.533
AGOSTO	2.019.110	790.103	1.229.007	247.222	115.702	131.520	1.771.888	674.401	1.097.487
SEPTIEMBRE	2.013.286	784.260	1.229.026	263.228	123.027	140.201	1.750.058	661.233	1.088.825
OCTUBRE	2.052.861	803.777	1.249.084	278.101	129.430	148.671	1.774.760	674.347	1.100.413
NOVIEMBRE	2.095.580	821.035	1.274.545	286.670	133.641	153.029	1.808.910	687.394	1.121.516
DICIEMBRE	2.102.937	851.963	1.250.974	275.895	133.009	142.886	1.827.042	718.954	1.108.088
AÑO 2006									
ENERO	2.171.503	864.667	1.306.836	288.603	135.602	153.001	1.882.900	729.065	1.153.835
FEBRERO	2.169.277	852.501	1.316.776	290.364	134.131	156.233	1.878.913	718.370	1.160.543
MARZO	2.148.530	833.844	1.314.686	287.058	131.880	155.178	1.861.472	701.964	1.159.508
ABRIL	2.075.676	800.875	1.274.801	268.223	123.307	144.916	1.807.453	677.568	1.129.885
MAYO	2.004.528	762.998	1.241.530	250.912	114.966	135.946	1.753.616	648.032	1.105.584
JUNIO	1.959.754	738.743	1.221.011	238.364	110.984	127.380	1.721.390	627.759	1.093.631
JULIO	1.954.984	739.653	1.215.331	227.120	106.366	120.754	1.727.864	633.287	1.094.577
AGOSTO	1.983.677	768.370	1.215.307	229.555	109.373	120.182	1.754.122	658.997	1.095.125
SEPTIEMBRE	1.966.166	752.747	1.213.419	238.710	112.784	125.926	1.727.456	639.963	1.087.493
OCTUBRE	1.992.836	762.491	1.230.345	250.284	117.179	133.105	1.742.552	645.312	1.097.240
NOVIEMBRE	2.023.164	777.062	1.246.102	255.580	120.064	135.516	1.767.584	656.998	1.110.586
DICIEMBRE	2.022.873	804.274	1.218.599	242.012	117.711	124.301	1.780.861	686.563	1.094.298
AÑO 2007									
ENERO	2.082.508	809.259	1.273.249	253.885	120.081	133.804	1.828.623	689.178	1.139.445
FEBRERO	2.075.275	794.202	1.281.073	255.337	118.488	136.849	1.819.938	675.714	1.144.224
MARZO	2.059.451	781.154	1.278.297	252.105	116.271	135.834	1.807.346	664.883	1.142.463
ABRIL	2.023.124	766.163	1.256.961	242.702	112.844	129.858	1.780.422	653.319	1.127.103
MAYO	1.973.231	743.837	1.229.394	228.223	106.916	121.307	1.745.008	636.921	1.108.087
JUNIO	1.965.869	742.690	1.223.179	230.235	109.643	120.592	1.735.634	633.047	1.102.587
JULIO	1.970.338	755.375	1.214.963	220.524	106.153	114.371	1.749.814	649.222	1.100.592
AGOSTO	2.028.296	799.785	1.228.511	226.321	110.876	115.445	1.801.975	688.909	1.113.066
SEPTIEMBRE	2.017.363	787.351	1.230.012	234.419	114.058	120.361	1.782.944	673.293	1.109.651
OCTUBRE	2.048.577	802.831	1.245.746	235.125	114.303	120.822	1.813.452	688.528	1.124.924
NOVIEMBRE	2.094.473	834.047	1.260.426	243.694	120.504	123.190	1.850.779	713.543	1.137.236
DICIEMBRE	2.129.547	885.139	1.244.408	240.383	123.887	116.496	1.889.164	761.252	1.127.912
AÑO 2008									
ENERO	2.261.925	935.597	1.326.328	262.507	134.062	128.445	1.999.418	801.535	1.197.883
FEBRERO	2.315.331	964.233	1.351.098	271.323	138.904	132.419	2.044.008	825.329	1.218.679
MARZO	2.300.975	968.485	1.332.490	270.261	140.441	129.820	2.030.714	828.044	1.202.670
ABRIL	2.338.517	996.715	1.341.802	277.113	146.095	131.018	2.061.404	850.620	1.210.784
MAYO	2.353.575	1.019.759	1.333.816	277.748	149.047	128.701	2.075.827	870.712	1.205.115
JUNIO	2.390.424	1.051.418	1.339.006	280.579	154.716	125.863	2.109.845	896.702	1.213.143
JULIO	2.426.916	1.086.102	1.340.814	277.978	155.705	122.273	2.148.938	930.397	1.218.541
AGOSTO	2.530.001	1.162.191	1.367.810	289.532	164.466	125.066	2.240.469	997.725	1.242.744
SEPTIEMBRE	2.625.368	1.218.732	1.406.636	319.643	182.190	137.453	2.305.725	1.036.542	1.269.183
OCTUBRE	2.818.026	1.335.865	1.482.161	358.755	204.397	154.358	2.459.271	1.131.468	1.327.803
NOVIEMBRE	2.989.269	1.447.780	1.541.489	385.192	222.161	163.031	2.604.077	1.225.619	1.378.458
DICIEMBRE	3.128.963	1.576.467	1.552.496	385.130	228.947	156.183	2.743.833	1.347.520	1.396.313
AÑO 2009									
ENERO	3.327.801	1.673.235	1.654.566	414.841	244.871	169.970	2.912.960	1.428.364	1.484.596
FEBRERO	3.481.859	1.755.969	1.725.890	442.503	259.578	182.925	3.039.356	1.496.391	1.542.965
MARZO	3.605.402	1.821.150	1.784.252	463.340	270.642	192.698	3.142.062	1.550.508	1.591.554
ABRIL	3.644.880	1.843.806	1.801.074	461.331	269.139	192.192	3.183.549	1.574.667	1.608.882
MAYO	3.620.139	1.821.607	1.798.532	447.425	260.543	186.882	3.172.714	1.561.064	1.611.650
JUNIO	3.564.889	1.783.180	1.781.709	421.403	246.764	174.639	3.143.486	1.536.416	1.607.070
JULIO	3.544.095	1.769.542	1.774.553	409.573	237.511	172.062	3.134.522	1.532.031	1.602.491
AGOSTO	3.629.080	1.817.405	1.811.675	413.798	237.506	176.292	3.215.282	1.579.899	1.635.383
SEPTIEMBRE	3.709.447	1.851.361	1.858.086	444.606	251.950	192.656	3.264.841	1.599.411	1.665.430
OCTUBRE	3.808.353	1.904.527	1.903.826	461.474	260.868	200.606	3.346.879	1.643.659	1.703.220
NOVIEMBRE	3.868.946	1.940.401	1.928.545	464.339	263.429	200.910	3.404.607	1.676.972	1.727.635
DICIEMBRE	3.923.603	2.012.536	1.911.067	446.769	257.982	188.787	3.476.834	1.754.554	1.722.280

(*) Los datos anteriores a mayo 2005 (fecha de entrada en funcionamiento del SISPE) son reconstruidos

DICIEMBRE 2009

VARIACIÓN ANUAL DEL PARO REGISTRADO SEGÚN SEXO Y EDAD. SERIES *

	TOTAL	HOMBRES	MUJERES	MENORES DE 25 AÑOS			RESTO EDADES		
				TOTAL	HOMBRES	MUJERES	TOTAL	HOMBRES	MUJERES
AÑO 2005									
ENERO	-2,51	-3,31	-1,94	-10,78	-9,00	-12,26	-1,15	-2,28	-0,38
FEBRERO	-2,43	-3,49	-1,70	-8,95	-7,31	-10,28	-1,36	-2,80	-0,40
MARZO	-1,68	-2,16	-1,36	-6,95	-4,92	-8,59	-0,84	-1,66	-0,30
ABRIL	-3,07	-4,58	-2,06	-8,85	-8,15	-9,42	-2,15	-3,93	-0,98
MAYO	-3,98	-6,92	-2,01	-6,46	-6,39	-6,52	-3,61	-7,02	-1,39
JUNIO	-3,86	-6,92	-1,85	-7,37	-6,07	-8,45	-3,31	-7,07	-0,93
JULIO	-1,23	-4,29	0,78	-4,57	-3,41	-5,54	-0,75	-4,44	1,59
AGOSTO	-1,49	-4,41	0,49	-3,28	-2,87	-3,64	-1,23	-4,67	1,00
SEPTIEMBRE	-1,82	-4,62	0,06	-2,33	-0,90	-3,55	-1,74	-5,28	0,55
OCTUBRE	-1,11	-3,63	0,59	0,41	2,03	-0,97	-1,34	-4,65	0,81
NOVIEMBRE	-1,20	-4,07	0,73	0,75	2,23	-0,50	-1,51	-5,20	0,91
DICIEMBRE	-0,46	-2,97	1,32	2,63	4,61	0,86	-0,91	-4,25	1,38
AÑO 2006									
ENERO	-0,23	-3,12	1,78	3,02	4,65	1,61	-0,71	-4,44	1,80
FEBRERO	0,18	-2,27	1,83	2,49	4,08	1,17	-0,17	-3,37	1,92
MARZO	0,17	-3,40	2,58	2,75	3,42	2,18	-0,21	-4,58	2,63
ABRIL	-0,97	-3,85	0,93	-0,98	0,70	-2,36	-0,97	-4,63	1,37
MAYO	-0,14	-2,45	1,33	-3,07	-1,56	-4,31	0,29	-2,61	2,07
JUNIO	-0,76	-2,61	0,38	-6,68	-5,48	-7,70	0,11	-2,08	1,42
JULIO	-1,73	-3,13	-0,86	-7,02	-5,79	-8,07	-0,99	-2,67	0,00
AGOSTO	-1,75	-2,75	-1,11	-7,15	-5,47	-8,62	-1,00	-2,28	-0,22
SEPTIEMBRE	-2,34	-4,02	-1,27	-9,31	-8,33	-10,18	-1,29	-3,22	-0,12
OCTUBRE	-2,92	-5,14	-1,50	-10,00	-9,47	-10,47	-1,81	-4,31	-0,29
NOVIEMBRE	-3,46	-5,36	-2,23	-10,85	-10,16	-11,44	-2,28	-4,42	-0,97
DICIEMBRE	-3,81	-5,60	-2,59	-12,28	-11,50	-13,01	-2,53	-4,51	-1,24
AÑO 2007									
ENERO	-4,10	-6,41	-2,57	-12,03	-11,45	-12,55	-2,88	-5,47	-1,25
FEBRERO	-4,33	-6,84	-2,71	-12,06	-11,66	-12,41	-3,14	-5,94	-1,41
MARZO	-4,15	-6,32	-2,77	-12,18	-11,84	-12,47	-2,91	-5,28	-1,47
ABRIL	-2,53	-4,33	-1,40	-9,51	-8,49	-10,39	-1,50	-3,58	-0,25
MAYO	-1,56	-2,51	-0,98	-9,04	-7,00	-10,77	-0,49	-1,71	0,23
JUNIO	0,31	0,53	0,18	-3,41	-1,21	-5,33	0,83	0,84	0,82
JULIO	0,79	2,13	-0,03	-2,90	-0,20	-5,29	1,27	2,52	0,55
AGOSTO	2,25	4,09	1,09	-1,41	1,37	-3,94	2,73	4,54	1,64
SEPTIEMBRE	2,60	4,60	1,37	-1,80	1,13	-4,42	3,21	5,21	2,04
OCTUBRE	2,80	5,29	1,25	-6,06	-2,45	-9,23	4,07	6,70	2,52
NOVIEMBRE	3,52	7,33	1,15	-4,65	0,37	-9,10	4,71	8,61	2,40
DICIEMBRE	5,27	10,05	2,12	-0,67	5,25	-6,28	6,08	10,88	3,07
AÑO 2008									
ENERO	8,62	15,61	4,17	3,40	11,64	-4,01	9,34	16,30	5,13
FEBRERO	11,57	21,41	5,47	6,26	17,23	-3,24	12,31	22,14	6,51
MARZO	11,73	23,98	4,24	7,20	20,79	-4,43	12,36	24,54	5,27
ABRIL	15,59	30,09	6,75	14,18	29,47	0,89	15,78	30,20	7,42
MAYO	19,28	37,09	8,49	21,70	39,41	6,10	18,96	36,71	8,76
JUNIO	21,60	41,57	9,47	21,87	41,11	4,37	21,56	41,65	10,03
JULIO	23,17	43,78	10,36	26,05	46,68	6,91	22,81	43,31	10,72
AGOSTO	24,74	45,31	11,34	27,93	48,33	8,33	24,33	44,83	11,65
SEPTIEMBRE	30,14	54,79	14,36	36,36	59,73	14,20	29,32	53,95	14,38
OCTUBRE	37,56	66,39	18,98	52,58	78,82	27,76	35,61	64,33	18,03
NOVIEMBRE	42,72	73,58	22,30	58,06	84,36	32,34	40,70	71,77	21,21
DICIEMBRE	46,93	78,10	24,76	60,22	84,80	34,07	45,24	77,01	23,80
AÑO 2009									
ENERO	47,12	78,84	24,75	58,03	82,66	32,33	45,69	78,20	23,93
FEBRERO	50,38	82,11	27,74	63,09	86,88	38,14	48,70	81,31	26,61
MARZO	56,69	88,04	33,90	71,44	92,71	48,43	54,73	87,25	32,34
ABRIL	55,86	84,99	34,23	66,48	84,22	46,69	54,44	85,12	32,88
MAYO	53,81	78,63	34,84	61,09	74,81	45,21	52,84	79,29	33,73
JUNIO	49,13	69,60	33,06	50,19	59,49	38,75	48,99	71,34	32,47
JULIO	46,03	62,93	32,35	47,34	52,54	40,72	45,86	64,66	31,51
AGOSTO	43,44	56,38	32,45	42,92	44,41	40,96	43,51	58,35	31,59
SEPTIEMBRE	41,29	51,91	32,09	39,09	38,29	40,16	41,60	54,30	31,22
OCTUBRE	35,14	42,57	28,45	28,63	27,63	29,96	36,09	45,27	28,27
NOVIEMBRE	29,43	34,03	25,11	20,55	18,58	23,23	30,74	36,83	25,33
DICIEMBRE	25,40	27,66	23,10	16,00	12,68	20,88	26,71	30,21	23,34

(*) Los datos anteriores a mayo 2005 (fecha de entrada en funcionamiento del SISPE) son reconstruidos

DEMANDANTES DE EMPLEO, PARO REGISTRADO, CONTRATOS Y PRESTACIONES

DICIEMBRE 2009

PARO REGISTRADO SEGÚN SECTOR DE ACTIVIDAD ECONÓMICA Y PORCENTAJE DE VARIACIÓN MENSUAL. SERIES

	TOTAL		AGRICULTURA		INDUSTRIA		CONSTRUCCIÓN		SERVICIOS		SIN EMP.ANTERIOR	
	ABSOLUTO	%	ABSOLUTO	%	ABSOLUTO	%	ABSOLUTO	%	ABSOLUTO	%	ABSOLUTO	%
AÑO 2006												
ENERO	2.171.503	3,26	66.401	1,80	305.207	1,29	241.161	-1,61	1.329.141	4,96	229.593	2,09
FEBRERO	2.169.277	-0,10	67.906	2,27	303.153	-0,67	234.506	-2,76	1.329.703	0,04	234.009	1,92
MARZO	2.148.530	-0,96	67.894	-0,02	299.694	-1,14	227.740	-2,89	1.316.339	-1,01	236.863	1,22
ABRIL	2.075.676	-3,39	64.653	-4,77	295.033	-1,56	220.871	-3,02	1.265.554	-3,86	229.565	-3,08
MAYO	2.004.528	-3,43	61.571	-4,77	285.714	-3,16	210.541	-4,68	1.222.927	-3,37	223.775	-2,52
JUNIO	1.959.754	-2,23	62.694	1,82	278.270	-2,61	207.356	-1,51	1.189.691	-2,72	221.743	-0,91
JULIO	1.954.984	-0,24	62.461	-0,37	276.777	-0,54	213.255	2,84	1.186.054	-0,31	216.437	-2,39
AGOSTO	1.983.677	1,47	61.613	-1,36	285.012	2,98	228.587	7,19	1.196.743	0,90	211.722	-2,18
SEPTIEMBRE	1.966.166	-0,88	61.520	-0,15	277.276	-2,71	215.645	-5,66	1.193.302	-0,29	218.423	3,16
OCTUBRE	1.992.836	1,36	62.937	2,30	276.553	-0,26	213.405	-1,04	1.215.596	1,87	224.345	2,71
NOVIEMBRE	2.023.164	1,52	63.888	1,51	275.517	-0,37	216.746	1,57	1.238.456	1,88	228.557	1,88
DICIEMBRE	2.022.873	-0,01	61.494	-3,75	282.148	2,41	236.771	9,24	1.224.869	-1,10	217.591	-4,80
AÑO 2007												
ENERO	2.082.508	2,95	62.785	2,10	283.787	0,58	230.292	-2,74	1.281.604	4,63	224.040	2,96
FEBRERO	2.075.275	-0,35	63.102	0,50	280.838	-1,04	224.256	-2,62	1.279.232	-0,19	227.847	1,70
MARZO	2.059.451	-0,76	64.001	1,42	279.615	-0,44	219.796	-1,99	1.264.924	-1,12	231.115	1,43
ABRIL	2.023.124	-1,76	63.235	-1,20	277.313	-0,82	218.241	-0,71	1.234.129	-2,43	230.206	-0,39
MAYO	1.973.231	-2,47	62.654	-0,92	270.156	-2,58	214.243	-1,83	1.201.624	-2,63	224.554	-2,46
JUNIO	1.965.869	-0,37	63.928	2,03	265.509	-1,72	216.895	1,24	1.191.208	-0,87	228.329	1,68
JULIO	1.970.338	0,23	64.431	0,79	266.067	0,21	228.795	5,49	1.190.159	-0,09	220.886	-3,26
AGOSTO	2.028.296	2,94	65.341	1,41	276.997	4,11	250.883	9,65	1.218.721	2,40	216.354	-2,05
SEPTIEMBRE	2.017.363	-0,54	65.158	-0,28	269.917	-2,56	238.892	-4,78	1.221.460	0,22	221.936	2,58
OCTUBRE	2.048.577	1,55	66.765	2,47	270.556	0,24	240.385	0,62	1.253.805	2,65	217.066	-2,19
NOVIEMBRE	2.094.473	2,24	69.210	3,66	271.538	0,36	251.565	4,65	1.283.684	2,38	218.476	0,65
DICIEMBRE	2.129.547	1,67	68.812	-0,58	279.981	3,11	283.867	12,84	1.284.250	0,04	212.637	-2,67
AÑO 2008												
ENERO	2.261.925	6,22	75.361	9,52	289.695	3,47	292.797	3,15	1.382.354	7,64	221.718	4,27
FEBRERO	2.315.331	2,36	84.219	11,75	290.985	0,45	305.263	4,26	1.406.114	1,72	228.750	3,17
MARZO	2.300.975	-0,62	75.692	-10,12	292.313	0,46	316.990	3,84	1.384.009	-1,57	231.971	1,41
ABRIL	2.338.517	1,63	77.407	2,27	296.943	1,58	333.637	5,25	1.401.464	1,26	229.066	-1,25
MAYO	2.353.575	0,64	77.327	-0,10	299.496	0,86	349.128	4,64	1.397.851	-0,26	229.773	0,31
JUNIO	2.390.424	1,57	80.665	4,32	301.480	0,66	370.208	6,04	1.402.406	0,33	235.665	2,56
JULIO	2.426.916	1,53	81.698	1,28	306.403	1,63	390.529	5,49	1.414.921	0,89	233.365	-0,98
AGOSTO	2.530.001	4,25	83.524	2,24	322.284	5,18	429.060	9,87	1.461.265	3,28	233.868	0,22
SEPTIEMBRE	2.625.368	3,77	85.591	2,47	329.286	2,17	443.301	3,32	1.518.162	3,89	249.028	6,48
OCTUBRE	2.818.026	7,34	94.630	10,56	349.430	6,12	479.576	8,18	1.631.882	7,49	262.508	5,41
NOVIEMBRE	2.989.269	6,08	100.422	6,12	372.147	6,50	520.029	8,44	1.729.579	5,99	267.092	1,75
DICIEMBRE	3.128.963	4,67	101.338	0,91	399.872	7,45	590.730	13,60	1.776.050	2,69	260.973	-2,29
AÑO 2008*												
ENERO	2.261.925	6,22	57.052	10,62	299.493	3,56	341.018	3,57	1.392.638	7,63	171.724	3,72
FEBRERO	2.315.331	2,36	65.477	14,77	301.014	0,51	354.623	3,99	1.416.640	1,72	177.576	3,41
MARZO	2.300.975	-0,62	57.067	-12,85	302.280	0,42	366.044	3,22	1.394.470	-1,56	181.114	1,99
ABRIL	2.338.517	1,63	58.478	2,47	307.073	1,59	383.491	4,77	1.412.096	1,26	177.379	-2,06
MAYO	2.353.575	0,64	58.276	-0,35	309.691	0,85	399.303	4,12	1.408.551	-0,25	177.754	0,21
JUNIO	2.390.424	1,57	61.316	5,22	311.834	0,69	421.169	5,48	1.413.274	0,34	182.831	2,86
JULIO	2.426.916	1,53	62.053	1,20	316.915	1,63	442.268	5,01	1.425.955	0,90	179.725	-1,70
AGOSTO	2.530.001	4,25	63.045	1,60	333.243	5,15	482.997	9,21	1.472.767	3,28	177.949	-0,99
SEPTIEMBRE	2.625.368	3,77	64.340	2,05	340.658	2,23	499.271	3,37	1.530.098	3,89	191.001	7,33
OCTUBRE	2.818.026	7,34	71.819	11,63	361.637	6,16	539.653	8,09	1.644.694	7,49	200.223	4,83
NOVIEMBRE	2.989.269	6,08	76.225	6,13	385.095	6,49	583.757	8,17	1.743.169	5,99	201.022	0,40
DICIEMBRE	3.128.963	4,67	76.011	-0,28	413.425	7,36	657.436	12,62	1.790.276	2,70	191.816	-4,58
AÑO 2009												
ENERO	3.327.801	6,35	80.703	6,17	442.682	7,08	678.141	3,15	1.936.296	8,16	189.979	-0,96
FEBRERO	3.481.859	4,63	86.031	6,60	468.573	5,85	706.734	4,22	2.017.144	4,18	203.377	7,05
MARZO	3.605.402	3,55	93.715	8,93	488.895	4,34	723.347	2,35	2.075.035	2,87	224.410	10,34
ABRIL	3.644.880	1,09	95.372	1,77	497.672	1,80	728.526	0,72	2.086.939	0,57	236.371	5,33
MAYO	3.620.139	-0,68	92.920	-2,57	494.991	-0,54	712.621	-2,18	2.073.610	-0,64	245.997	4,07
JUNIO	3.564.889	-1,53	94.451	1,65	484.357	-2,15	696.254	-2,30	2.041.758	-1,54	248.069	0,84
JULIO	3.544.095	-0,58	95.101	0,69	477.446	-1,43	688.962	-1,05	2.027.873	-0,68	254.713	2,68
AGOSTO	3.629.080	2,40	95.018	-0,09	488.917	2,40	709.362	2,96	2.075.678	2,36	260.105	2,12
SEPTIEMBRE	3.709.447	2,21	95.378	0,38	488.280	-0,13	708.078	-0,18	2.140.158	3,11	277.553	6,71
OCTUBRE	3.808.353	2,67	107.277	12,48	494.085	1,19	716.880	1,24	2.202.605	2,92	287.506	3,59
NOVIEMBRE	3.868.946	1,59	110.067	2,60	497.325	0,66	726.788	1,38	2.240.863	1,74	293.903	2,22
DICIEMBRE	3.923.603	1,41	106.133	-3,57	508.802	2,31	781.724	7,56	2.241.065	0,01	285.879	-2,73

(*) Los datos se han calculado adaptándolos, mediante estimación, a los sectores de actividad CNAE-09

DICIEMBRE 2009

PARO REGISTRADO. VARIACIÓN INTERANUAL SEGÚN SECTOR DE ACTIVIDAD ECONÓMICA. SERIES

	TOTAL		AGRICULTURA		INDUSTRIA		CONSTRUCCIÓN		SERVICIOS		SIN EMP.ANTERIOR	
	ABSOLUTA	%	ABSOLUTA	%	ABSOLUTA	%	ABSOLUTA	%	ABSOLUTA	%	ABSOLUTA	%
AÑO 2006												
ENERO	-5.096	-0,23	10.697	19,20	-6.436	-2,07	-15.895	-6,18	-4.105	-0,31	10.643	4,86
FEBRERO	3.857	0,18	13.823	25,56	-6.012	-1,94	-13.105	-5,29	-3.787	-0,28	12.938	5,85
MARZO	3.695	0,17	11.441	20,27	-10.803	-3,48	-19.665	-7,95	8.172	0,62	14.550	6,54
ABRIL	-20.269	-0,97	9.236	16,67	-8.970	-2,95	-15.390	-6,51	-10.818	-0,85	5.673	2,53
MAYO	-2.865	-0,14	5.222	9,27	-10.214	-3,45	-9.378	-4,26	15.236	1,26	-3.731	-1,64
JUNIO	-15.106	-0,76	5.047	8,76	-9.313	-3,24	-4.895	-2,31	3.994	0,34	-9.939	-4,29
JULIO	-34.433	-1,73	3.681	6,26	-10.928	-3,80	-4.911	-2,25	-12.386	-1,03	-9.889	-4,37
AGOSTO	-35.433	-1,75	2.655	4,50	-12.658	-4,25	-1.843	-0,80	-11.296	-0,94	-12.291	-5,49
SEPTIEMBRE	-47.120	-2,34	776	1,28	-13.363	-4,60	-3.000	-1,37	-14.561	-1,21	-16.972	-7,21
OCTUBRE	-60.025	-2,92	-3.199	-4,84	-16.571	-5,65	-7.177	-3,25	-34.380	-2,75	1.302	0,58
NOVIEMBRE	-72.416	-3,46	-2.849	-4,27	-18.014	-6,14	-7.087	-3,17	-44.344	-3,46	-122	-0,05
DICIEMBRE	-80.064	-3,81	-3.733	-5,72	-19.171	-6,36	-8.329	-3,40	-41.520	-3,28	-7.311	-3,25
AÑO 2007												
ENERO	-88.995	-4,10	-3.616	-5,45	-21.420	-7,02	-10.869	-4,51	-47.537	-3,58	-5.553	-2,42
FEBRERO	-94.002	-4,33	-4.804	-7,07	-22.315	-7,36	-10.250	-4,37	-50.471	-3,80	-6.162	-2,63
MARZO	-89.079	-4,15	-3.893	-5,73	-20.079	-6,70	-7.944	-3,49	-51.415	-3,91	-5.748	-2,43
ABRIL	-52.552	-2,53	-1.418	-2,19	-17.720	-6,01	-2.630	-1,19	-31.425	-2,48	641	0,28
MAYO	-31.297	-1,56	1.083	1,76	-15.558	-5,45	3.702	1,76	-21.303	-1,74	779	0,35
JUNIO	6.115	0,31	1.234	1,97	-12.761	-4,59	9.539	4,60	1.517	0,13	6.586	2,97
JULIO	15.354	0,79	1.970	3,15	-10.710	-3,87	15.540	7,29	4.105	0,35	4.449	2,06
AGOSTO	44.619	2,25	3.728	6,05	-8.015	-2,81	22.296	9,75	21.978	1,84	4.632	2,19
SEPTIEMBRE	51.197	2,60	3.638	5,91	-7.359	-2,65	23.247	10,78	28.158	2,36	3.513	1,61
OCTUBRE	55.741	2,80	3.828	6,08	-5.997	-2,17	26.980	12,64	38.209	3,14	-7.279	-3,24
NOVIEMBRE	71.309	3,52	5.322	8,33	-3.979	-1,44	34.819	16,06	45.228	3,65	-10.081	-4,41
DICIEMBRE	106.674	5,27	7.318	11,90	-2.167	-0,77	47.096	19,89	59.381	4,85	-4.954	-2,28
AÑO 2008												
ENERO	179.417	8,62	12.576	20,03	5.908	2,08	62.505	27,14	100.750	7,86	-2.322	-1,04
FEBRERO	240.056	11,57	21.117	33,46	10.147	3,61	81.007	36,12	126.882	9,92	903	0,40
MARZO	241.524	11,73	11.691	18,27	12.698	4,54	97.194	44,22	119.085	9,41	856	0,37
ABRIL	315.393	15,59	14.172	22,41	19.630	7,08	115.396	52,88	167.335	13,56	-1.140	-0,50
MAYO	380.344	19,28	14.673	23,42	29.340	10,86	134.885	62,96	196.227	16,33	5.219	2,32
JUNIO	424.555	21,60	16.737	26,18	35.971	13,55	153.313	70,69	211.198	17,73	7.336	3,21
JULIO	456.578	23,17	17.267	26,80	40.336	15,16	161.734	70,69	224.762	18,89	12.479	5,65
AGOSTO	501.705	24,74	18.183	27,83	45.287	16,35	178.177	71,02	242.544	19,90	17.514	8,10
SEPTIEMBRE	608.005	30,14	20.433	31,36	59.369	22,00	204.409	85,57	296.702	24,29	27.092	12,21
OCTUBRE	769.449	37,56	27.865	41,74	78.874	29,15	239.191	99,50	378.077	30,15	45.442	20,93
NOVIEMBRE	894.796	42,72	31.212	45,10	100.609	37,05	268.464	106,72	445.895	34,74	48.616	22,25
DICIEMBRE	999.416	46,93	32.526	47,27	119.891	42,82	306.863	108,10	491.800	38,29	48.336	22,73
AÑO 2008*												
ENERO	179.417	8,62	11.124	24,22	6.685	2,28	66.330	24,15	101.566	7,87	-6.288	-3,53
FEBRERO	240.056	11,57	19.174	41,41	11.187	3,86	86.125	32,08	127.973	9,93	-4.403	-2,42
MARZO	241.524	11,73	9.736	20,57	13.744	4,76	102.343	38,81	120.183	9,43	-4.482	-2,42
ABRIL	315.393	15,59	11.619	24,80	20.996	7,34	122.120	46,72	168.769	13,57	-8.111	-4,37
MAYO	380.344	19,28	11.594	24,84	30.987	11,12	142.993	55,79	197.956	16,35	-3.187	-1,76
JUNIO	424.555	21,60	13.300	27,70	37.810	13,80	162.364	62,74	213.128	17,76	-2.048	-1,11
JULIO	456.578	23,17	13.571	27,99	42.314	15,41	171.468	63,32	226.838	18,92	2.388	1,35
AGOSTO	501.705	24,74	14.122	28,87	47.460	16,61	188.873	64,22	244.825	19,94	6.425	3,75
SEPTIEMBRE	608.005	30,14	15.511	31,77	62.003	22,25	217.371	77,11	299.466	24,33	13.654	7,70
OCTUBRE	769.449	37,56	21.637	43,12	82.207	29,42	255.595	89,98	381.575	30,21	28.435	16,55
NOVIEMBRE	894.796	42,72	23.969	45,87	104.485	37,23	287.540	97,07	449.963	34,79	28.839	16,75
DICIEMBRE	999.416	46,93	24.436	47,38	124.220	42,95	328.169	99,67	496.344	38,36	26.247	15,85
AÑO 2009												
ENERO	1.065.876	47,12	23.651	41,46	143.189	47,81	337.123	98,86	543.658	39,04	18.255	10,63
FEBRERO	1.166.528	50,38	20.554	31,39	167.559	55,66	352.111	99,29	600.504	42,39	25.801	14,53
MARZO	1.304.427	56,69	36.648	64,22	186.615	61,74	357.303	97,61	680.565	48,80	43.296	23,91
ABRIL	1.306.363	55,86	36.894	63,09	190.599	62,07	345.035	89,97	674.843	47,79	58.992	33,26
MAYO	1.266.564	53,81	34.644	59,45	185.300	59,83	313.318	78,47	665.059	47,22	68.243	38,39
JUNIO	1.174.465	49,13	33.135	54,04	172.523	55,33	275.085	65,31	628.484	44,47	65.238	35,68
JULIO	1.117.179	46,03	33.048	53,26	160.531	50,65	246.694	55,78	601.918	42,21	74.988	41,72
AGOSTO	1.099.079	43,44	31.973	50,71	155.674	46,71	226.365	46,87	602.911	40,94	82.156	46,17
SEPTIEMBRE	1.084.079	41,29	31.038	48,24	147.622	43,33	208.807	41,82	610.060	39,87	86.552	45,31
OCTUBRE	990.327	35,14	35.458	49,37	132.448	36,62	177.227	32,84	557.911	33,92	87.283	43,59
NOVIEMBRE	879.677	29,43	33.842	44,40	112.230	29,14	143.031	24,50	497.694	28,55	92.881	46,20
DICIEMBRE	794.640	25,40	30.122	39,63	95.377	23,07	124.288	18,91	450.789	25,18	94.063	49,04

(*) Los datos se han calculado adaptándolos, mediante estimación, a los sectores de actividad CNAE-09

EVOLUCIÓN DEL PARO REGISTRADO POR SECTORES

2005 - 2009

AGRICULTURA



Gráfico 2009 adecuado a CNAE 2009

EVOLUCIÓN DEL PARO REGISTRADO POR SECTORES

2005 - 2009

INDUSTRIA

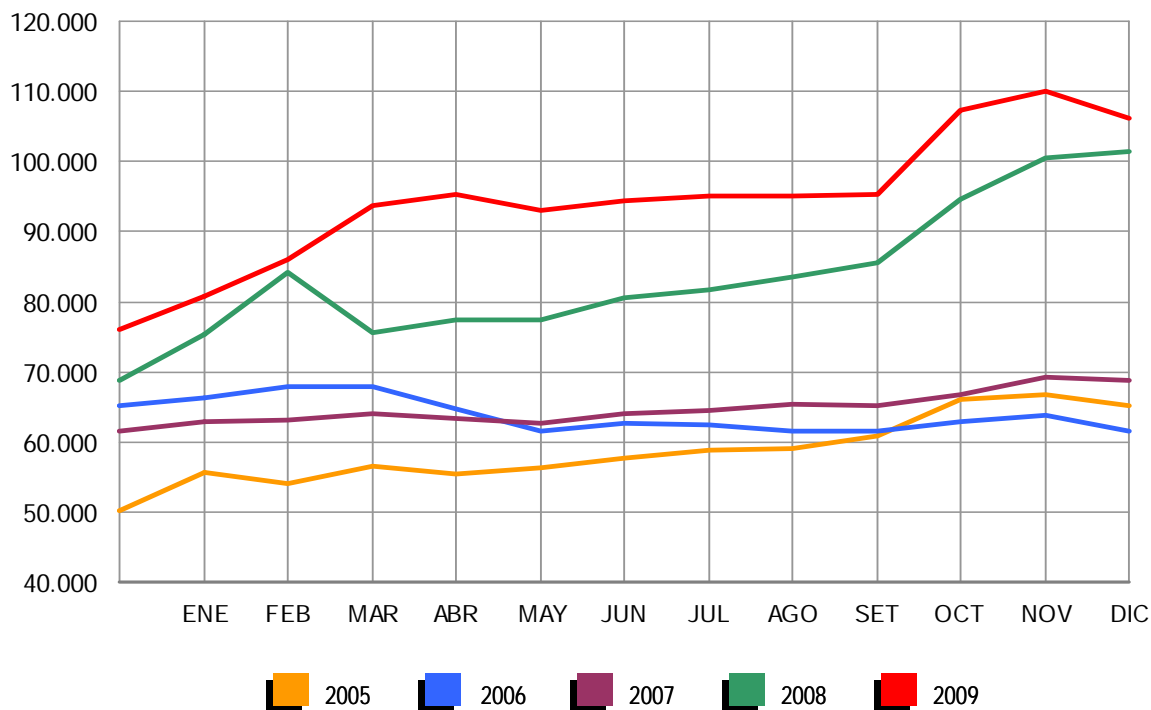

Gráfico 2009 adecuado a CNAE 2009

EVOLUCIÓN DEL PARO REGISTRADO POR SECTORES

2005 - 2009

CONSTRUCCIÓN

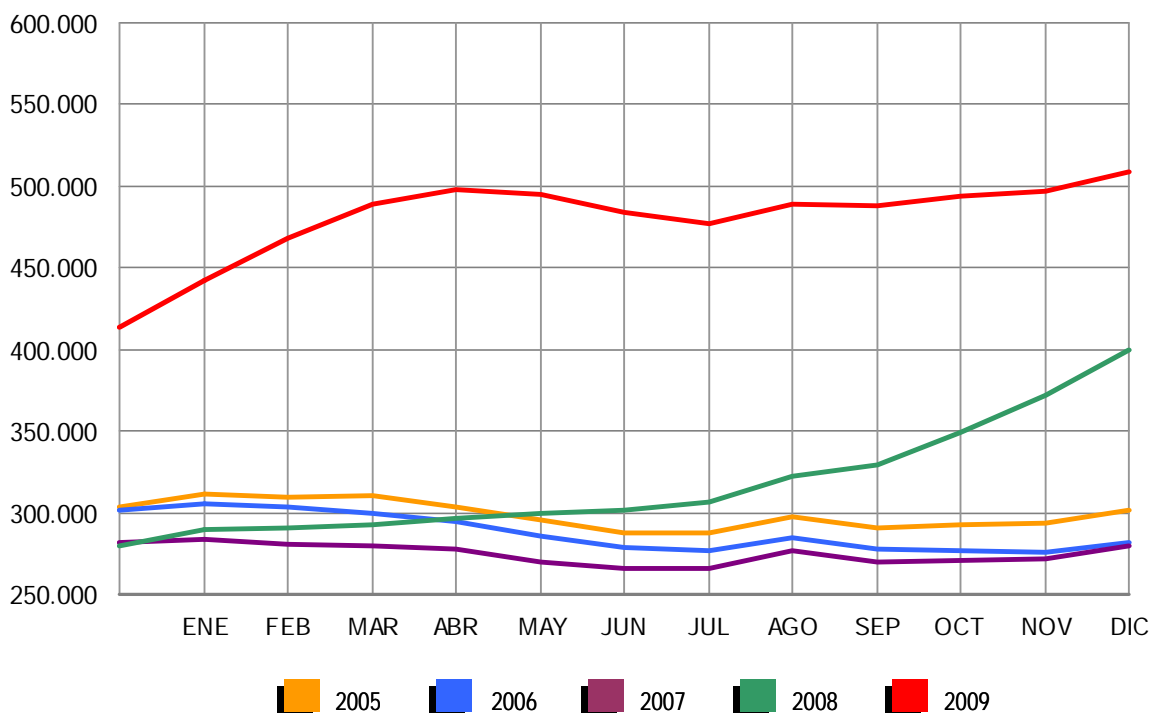
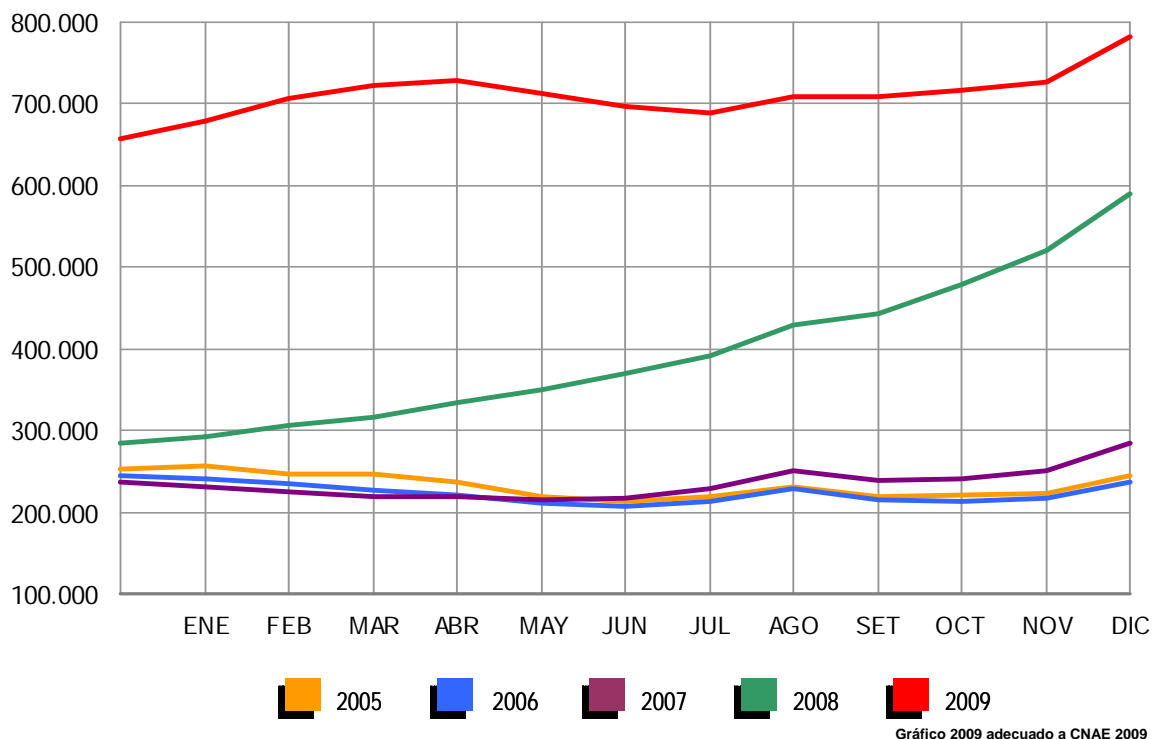

EVOLUCIÓN DEL PARO REGISTRADO POR SECTORES

2005 - 2009

SERVICIOS

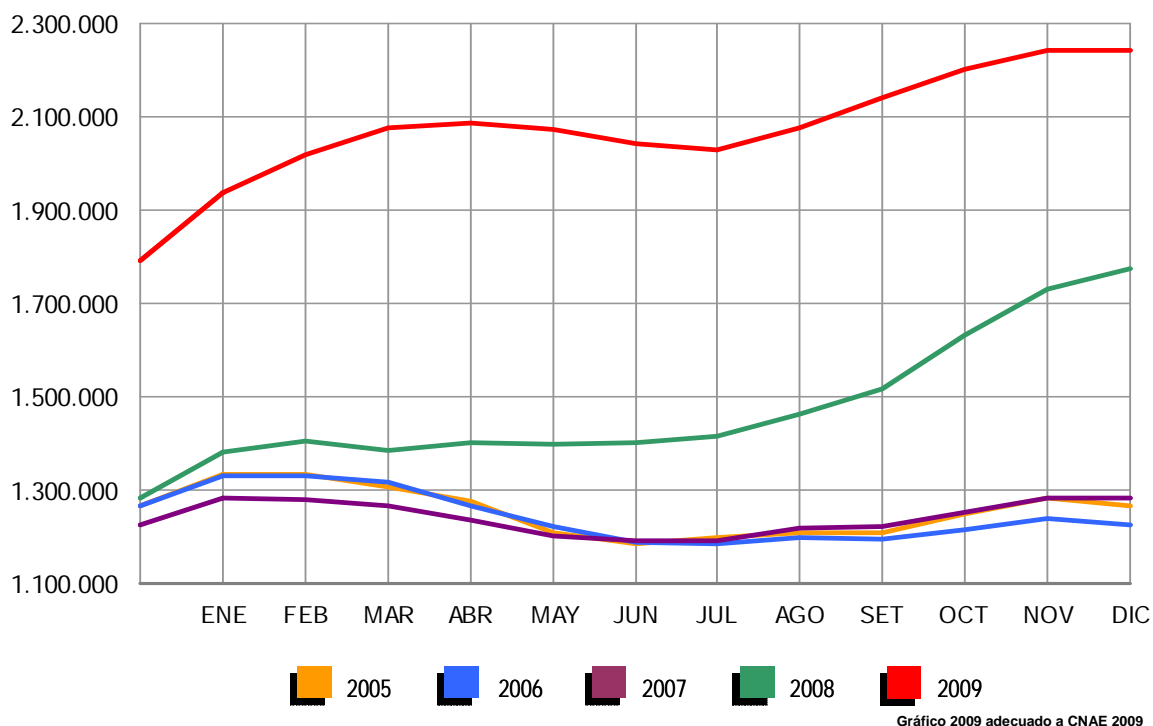

EVOLUCIÓN DEL PARO REGISTRADO POR SECTORES

2005 - 2009

COLECTIVO SIN EMPLEO ANTERIOR



Gráfico 2009 adecuado a CNAE 2009

DICIEMBRE 2009

PARO REGISTRADO (EXTRANJEROS) POR SEXO, EDAD Y SECTOR DE ACTIVIDAD ECONÓMICA

	TOTAL	VARIACIÓN				ZONA ORIGEN	
		MENSUAL		ANUAL		PAIS COMUNITARIO	PAIS EXTRACOMUNIT.
		ABSOLUTA	RELATIVA	ABSOLUTA	RELATIVA		
TOTAL	566.517	15.211	2,76	155.557	37,85	181.403	385.114
SEXO:							
HOMBRES	359.074	15.227	4,43	87.553	32,25	105.603	253.471
MUJERES	207.443	-16	-0,01	68.004	48,77	75.800	131.643
MENORES DE 25 AÑOS:							
HOMBRES	28.301	108	0,38	3.937	16,16	9.727	18.574
MUJERES	20.449	-688	-3,25	6.235	43,87	8.620	11.829
TOTAL	48.750	-580	-1,18	10.172	26,37	18.347	30.403
MAYORES DE 25 AÑOS:							
HOMBRES	330.773	15.119	4,79	83.616	33,83	95.876	234.897
MUJERES	186.994	672	0,36	61.769	49,33	67.180	119.814
TOTAL	517.767	15.791	3,15	145.385	39,04	163.056	354.711
SECTOR: *							
AGRICULTURA	30.014	-258	-0,85	14.590	94,59	8.837	21.177
INDUSTRIA	47.302	1.469	3,21	12.424	35,62	16.025	31.277
CONSTRUCCIÓN	164.083	12.330	8,13	24.614	17,65	45.004	119.079
SERVICIOS	280.385	2.865	1,03	81.146	40,73	91.532	188.853
SIN EMPLEO ANTERIOR	44.733	-1.195	-2,60	22.783	103,80	20.005	24.728

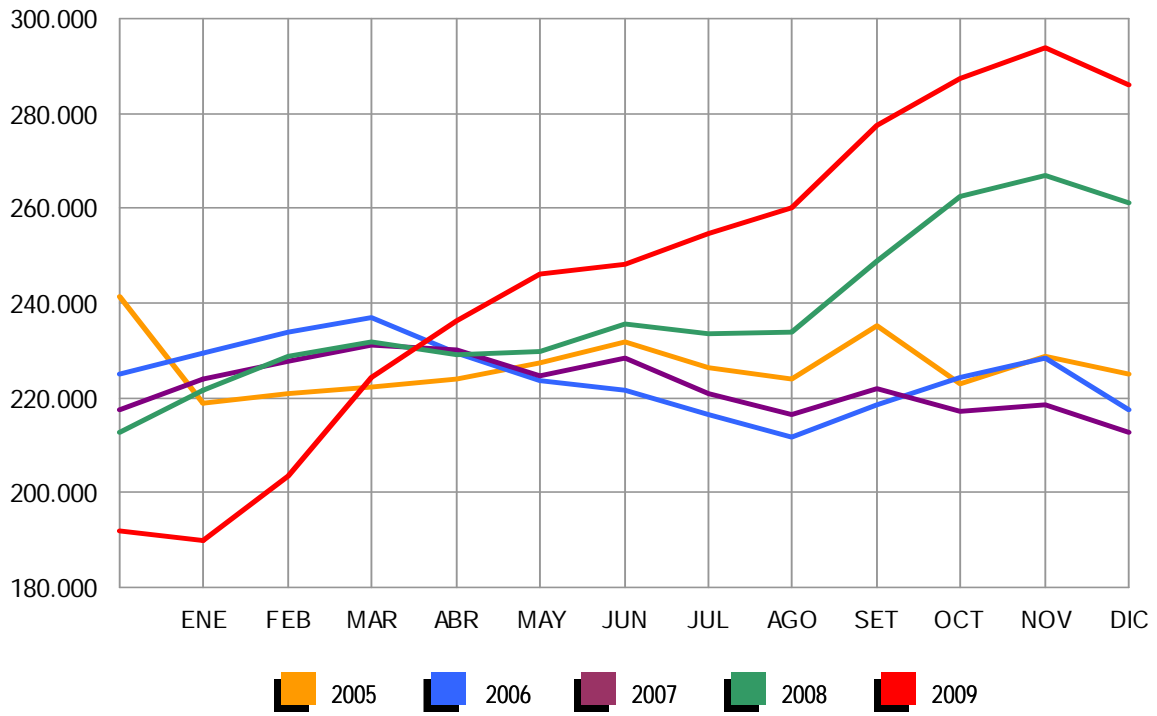
PARO REGISTRADO (EXTRANJEROS) POR COMUNIDADES AUTÓNOMAS

COMUNIDADES AUTÓNOMAS	TOTAL	VARIACIÓN				ZONA ORIGEN	
		MENSUAL		ANUAL		PAIS COMUNITARIO	PAIS EXTRACOMUNIT.
		ABSOLUTA	RELATIVA	ABSOLUTA	RELATIVA		
ANDALUCÍA	65.366	386	0,59	20.166	44,62	23.541	41.825
ARAGÓN	22.636	752	3,44	5.894	35,20	9.420	13.216
ASTURIAS	5.171	217	4,38	1.415	37,67	1.829	3.342
ILLES BALEARS	26.128	392	1,52	4.134	18,80	9.430	16.698
CANARIAS	26.900	1	0,00	5.829	27,66	8.309	18.591
CANTABRIA	4.735	269	6,02	1.298	37,77	1.431	3.304
CASTILLA LA MANCHA	27.365	1.343	5,16	8.406	44,34	13.200	14.165
CASTILLA Y LEÓN	21.247	1.385	6,97	5.331	33,49	10.587	10.660
CATALUÑA	123.263	2.962	2,46	37.844	44,30	25.960	97.303
COM. VALENCIANA	78.088	2.279	3,01	25.190	47,62	30.753	47.335
EXTREMADURA	3.490	-82	-2,30	932	36,43	1.754	1.736
GALICIA	11.867	356	3,09	3.276	38,13	5.359	6.508
MADRID	97.625	2.710	2,86	23.930	32,47	28.345	69.280
MURCIA	22.342	1.081	5,08	5.347	31,46	3.428	18.914
NAVARRA	8.506	479	5,97	1.573	22,69	2.576	5.930
PAÍS VASCO	13.939	349	2,57	3.934	39,32	3.786	10.153
LA RIOJA	5.552	326	6,24	1.259	29,33	1.643	3.909
CEUTA	717	-26	-3,50	-153	-17,59	15	702
MELILLA	1.580	32	2,07	-48	-2,95	37	1.543
TOTAL	566.517	15.211	2,76	155.557	37,85	181.403	385.114

(*) Los datos de variación interanual se han calculado adaptando el mismo mes de 2008, mediante estimación, a los sectores de actividad CNAE-09

DICIEMBRE 2009

PARO REGISTRADO (EXTRANJEROS) SEGÚN SEXO Y EDAD. SERIES *

AÑO 2005	TOTAL	HOMBRES	MUJERES	MENORES DE 25 AÑOS			RESTO EDADES		
				TOTAL	HOMBRES	MUJERES	TOTAL	HOMBRES	MUJERES
ENERO	124.930	66.231	58.699	13.483	7.082	6.401	111.447	59.149	52.298
FEBRERO	122.789	63.240	59.549	13.336	6.794	6.542	109.453	56.446	53.007
MARZO	123.960	63.687	60.273	13.536	6.885	6.651	110.424	56.802	53.622
ABRIL	119.618	59.938	59.680	13.084	6.577	6.507	106.534	53.361	53.173
MAYO	106.425	51.938	54.487	11.496	5.665	5.831	94.929	46.273	48.656
JUNIO	104.728	51.177	53.551	11.222	5.534	5.688	93.506	45.643	47.863
JULIO	109.432	56.341	53.091	11.440	5.892	5.548	97.992	50.449	47.543
AGOSTO	114.096	60.600	53.496	11.894	6.249	5.645	102.202	54.351	47.851
SEPTIEMBRE	120.564	61.837	58.727	13.989	7.249	6.740	106.575	54.588	51.987
OCTUBRE	132.799	68.207	64.592	15.978	8.341	7.637	116.821	59.866	56.955
NOVIEMBRE	145.809	74.046	71.763	18.072	9.414	8.658	127.737	64.632	63.105
DICIEMBRE	153.480	81.598	71.882	18.290	9.796	8.494	135.190	71.802	63.388
AÑO 2006									
ENERO	161.169	84.077	77.092	18.743	9.775	8.968	142.426	74.302	68.124
FEBRERO	164.655	84.290	80.365	19.323	9.880	9.443	145.332	74.410	70.922
MARZO	157.027	77.861	79.166	18.037	8.959	9.078	138.990	68.902	70.088
ABRIL	141.939	70.681	71.258	15.813	7.911	7.902	126.126	62.770	63.356
MAYO	128.989	63.325	65.664	13.958	6.845	7.113	115.031	56.480	58.551
JUNIO	127.327	63.526	63.801	13.729	6.807	6.922	113.598	56.719	56.879
JULIO	133.109	69.734	63.375	14.534	7.636	6.898	118.575	62.098	56.477
AGOSTO	137.640	74.698	62.942	14.625	7.891	6.734	123.015	66.807	56.208
SEPTIEMBRE	139.637	72.883	66.754	15.559	8.118	7.441	124.078	64.765	59.313
OCTUBRE	148.027	75.976	72.051	16.883	8.642	8.241	131.144	67.334	63.810
NOVIEMBRE	161.357	82.179	79.178	18.695	9.557	9.138	142.662	72.622	70.040
DICIEMBRE	170.150	92.159	77.991	18.498	9.920	8.578	151.652	82.239	69.413
AÑO 2007									
ENERO	173.824	90.271	83.553	18.667	9.556	9.111	155.157	80.715	74.442
FEBRERO	167.934	84.589	83.345	17.621	8.721	8.900	150.313	75.868	74.445
MARZO	162.435	80.382	82.053	17.054	8.157	8.897	145.381	72.225	73.156
ABRIL	154.139	77.153	76.986	15.650	7.644	8.006	138.489	69.509	68.980
MAYO	148.792	74.805	73.987	14.905	7.331	7.574	133.887	67.474	66.413
JUNIO	148.554	77.040	71.514	14.639	7.497	7.142	133.915	69.543	64.372
JULIO	158.047	87.315	70.732	15.189	8.264	6.925	142.858	79.051	63.807
AGOSTO	167.759	97.124	70.635	15.851	8.997	6.854	151.908	88.127	63.781
SEPTIEMBRE	170.581	95.459	75.122	16.702	9.053	7.649	153.879	86.406	67.473
OCTUBRE	181.820	99.501	82.319	18.318	9.745	8.573	163.502	89.756	73.746
NOVIEMBRE	198.354	109.032	89.322	20.225	10.791	9.434	178.129	98.241	79.888
DICIEMBRE	211.964	123.018	88.946	20.794	11.696	9.098	191.170	111.322	79.848
AÑO 2008									
ENERO	240.707	137.001	103.706	23.947	13.246	10.701	216.760	123.755	93.005
FEBRERO	258.365	146.456	111.909	25.758	14.220	11.538	232.607	132.236	100.371
MARZO	240.111	139.807	100.304	23.834	13.435	10.399	216.277	126.372	89.905
ABRIL	246.066	145.705	100.361	24.494	14.183	10.311	221.572	131.522	90.050
MAYO	248.827	150.236	98.591	24.370	14.495	9.875	224.457	135.741	88.716
JUNIO	258.800	160.568	98.232	25.265	15.353	9.912	233.535	145.215	88.320
JULIO	266.458	169.882	96.576	25.335	15.825	9.510	241.123	154.057	87.066
AGOSTO	280.298	183.209	97.089	25.970	16.466	9.504	254.328	166.743	87.585
SEPTIEMBRE	298.870	192.733	106.137	28.864	17.938	10.926	270.006	174.795	95.211
OCTUBRE	337.493	216.706	120.787	33.225	20.510	12.715	304.268	196.196	108.072
NOVIEMBRE	379.640	244.174	135.466	37.408	23.109	14.299	342.232	221.065	121.167
DICIEMBRE	410.960	271.521	139.439	38.578	24.364	14.214	372.382	247.157	125.225
AÑO 2009									
ENERO	449.505	292.284	157.221	43.687	26.829	16.858	405.818	265.455	140.363
FEBRERO	473.091	305.326	167.765	45.919	27.713	18.206	427.172	277.613	149.559
MARZO	496.778	319.091	177.687	48.977	29.276	19.701	447.801	289.815	157.986
ABRIL	500.017	322.286	177.731	47.523	28.539	18.984	452.494	293.747	158.747
MAYO	492.491	316.070	176.421	45.422	27.155	18.267	447.069	288.915	158.154
JUNIO	485.043	311.209	173.834	43.332	25.925	17.407	441.711	285.284	156.427
JULIO	482.108	310.989	171.119	41.812	25.001	16.811	440.296	285.988	154.308
AGOSTO	488.570	315.972	172.598	41.288	24.622	16.666	447.282	291.350	155.932
SEPTIEMBRE	501.318	318.652	182.666	43.444	25.209	18.235	457.874	293.443	164.431
OCTUBRE	529.227	332.400	196.827	46.655	26.819	19.836	482.572	305.581	176.991
NOVIEMBRE	551.306	343.847	207.459	49.330	28.193	21.137	501.976	315.654	186.322
DICIEMBRE	566.517	359.074	207.443	48.750	28.301	20.449	517.767	330.773	186.994

(*) Los datos anteriores a mayo 2005 (fecha de entrada en funcionamiento del SISPE) son reconstruidos

DEMANDANTES DE EMPLEO, PARO REGISTRADO, CONTRATOS Y PRESTACIONES

DICIEMBRE 2009

PARO REGISTRADO (EXTRANJEROS) SEGÚN SECTOR DE ACTIVIDAD ECONÓMICA Y PORCENTAJE DE VARIACIÓN MENSUAL. SERIES

	TOTAL		AGRICULTURA		INDUSTRIA		CONSTRUCCIÓN		SERVICIOS		SIN EMP.ANTERIOR	
	ABSOLUTO	%	ABSOLUTO	%	ABSOLUTO	%	ABSOLUTO	%	ABSOLUTO	%	ABSOLUTO	%
AÑO 2006												
ENERO	161.169	5,01	9.369	-0,14	11.821	5,99	26.236	0,95	91.458	7,34	22.285	2,46
FEBRERO	164.655	2,16	10.167	8,52	11.872	0,43	25.204	-3,93	94.212	3,01	23.200	4,11
MARZO	157.027	-4,63	9.618	-5,40	11.232	-5,39	22.964	-8,89	90.802	-3,62	22.411	-3,40
ABRIL	141.939	-9,61	7.984	-16,99	10.560	-5,98	21.725	-5,40	81.303	-10,46	20.367	-9,12
MAYO	128.989	-9,12	6.321	-20,83	9.809	-7,11	19.971	-8,07	74.040	-8,93	18.848	-7,46
JUNIO	127.327	-1,29	7.413	17,28	9.515	-3,00	20.694	3,62	71.190	-3,85	18.515	-1,77
JULIO	133.109	4,54	7.855	5,96	10.015	5,25	24.891	20,28	71.770	0,81	18.578	0,34
AGOSTO	137.640	3,40	7.401	-5,78	10.691	6,75	28.219	13,37	73.477	2,38	17.852	-3,91
SEPTIEMBRE	139.637	1,45	7.135	-3,59	10.329	-3,39	26.471	-6,19	76.891	4,65	18.811	5,37
OCTUBRE	148.027	6,01	7.276	1,98	10.692	3,51	26.435	-0,14	83.915	9,14	19.709	4,77
NOVIEMBRE	161.357	9,01	7.247	-0,40	11.243	5,15	27.662	4,64	94.548	12,67	20.657	4,81
DICIEMBRE	170.150	5,45	7.109	-1,90	12.339	9,75	34.561	24,94	96.740	2,32	19.401	-6,08
AÑO 2007												
ENERO	173.824	2,16	7.169	0,84	12.511	1,39	32.669	-5,47	101.341	4,76	20.134	3,78
FEBRERO	167.934	-3,39	6.960	-2,92	12.159	-2,81	30.191	-7,59	99.002	-2,31	19.622	-2,54
MARZO	162.435	-3,27	7.096	1,95	11.747	-3,39	28.370	-6,03	95.296	-3,74	19.926	1,55
ABRIL	154.139	-5,11	6.903	-2,72	11.272	-4,04	28.195	-0,62	88.256	-7,39	19.513	-2,07
MAYO	148.792	-3,47	6.881	-0,32	10.773	-4,43	27.873	-1,14	84.208	-4,59	19.057	-2,34
JUNIO	148.554	-0,16	7.662	11,35	10.778	0,05	30.122	8,07	81.690	-2,99	18.302	-3,96
JULIO	158.047	6,39	8.651	12,91	11.409	5,85	36.942	22,64	83.395	2,09	17.650	-3,56
AGOSTO	167.759	6,15	8.776	1,44	12.369	8,41	42.767	15,77	86.701	3,96	17.146	-2,86
SEPTIEMBRE	170.581	1,68	8.578	-2,26	12.226	-1,16	40.467	-5,38	90.981	4,94	18.329	6,90
OCTUBRE	181.820	6,59	8.560	-0,21	12.621	3,23	40.319	-0,37	100.320	10,26	20.000	9,12
NOVIEMBRE	198.354	9,09	9.078	6,05	13.473	6,75	43.571	8,07	111.885	11,53	20.347	1,74
DICIEMBRE	211.964	6,86	9.389	3,43	14.803	9,87	53.055	21,77	115.592	3,31	19.125	-6,01
AÑO 2008												
ENERO	240.707	13,56	12.490	33,03	16.926	14,34	55.841	5,25	133.688	15,66	21.762	13,79
FEBRERO	258.365	7,34	16.675	33,51	17.501	3,40	58.020	3,90	140.617	5,18	25.552	17,42
MARZO	240.111	-7,07	10.971	-34,21	16.695	-4,61	58.939	1,58	127.706	-9,18	25.800	0,97
ABRIL	246.066	2,48	11.384	3,76	17.274	3,47	62.519	6,07	127.818	0,09	27.071	4,93
MAYO	248.827	1,12	11.420	0,32	17.789	2,98	65.749	5,17	125.531	-1,79	28.338	4,68
JUNIO	258.800	4,01	12.986	13,71	18.370	3,27	72.224	9,85	125.189	-0,27	30.031	5,97
JULIO	266.458	2,96	13.664	5,22	19.050	3,70	78.379	8,52	125.006	-0,15	30.359	1,09
AGOSTO	280.298	5,19	13.855	1,40	20.373	6,94	86.164	9,93	128.674	2,93	31.232	2,88
SEPTIEMBRE	298.870	6,63	14.032	1,28	21.387	4,98	88.710	2,95	140.354	9,08	34.387	10,10
OCTUBRE	337.493	12,92	16.282	16,03	24.213	13,21	96.105	8,34	162.786	15,98	38.107	10,82
NOVIEMBRE	379.640	12,49	18.322	12,53	28.115	16,12	107.410	11,76	188.095	15,55	37.698	-1,07
DICIEMBRE	410.960	8,25	18.885	3,07	32.080	14,10	124.875	16,26	199.215	5,91	35.905	-4,76
AÑO 2008*												
ENERO	240.707	13,56	10.463	37,60	18.565	14,27	64.389	6,28	133.702	15,65	13.588	13,93
FEBRERO	258.365	7,34	14.499	38,58	19.260	3,74	67.195	4,36	140.632	5,18	16.779	23,48
MARZO	240.111	-7,07	8.949	-38,28	18.330	-4,83	67.466	0,40	127.720	-9,18	17.646	5,17
ABRIL	246.066	2,48	9.312	4,05	18.949	3,38	71.257	5,62	127.833	0,09	18.715	6,06
MAYO	248.827	1,12	9.325	0,14	19.483	2,82	74.585	4,67	125.546	-1,79	19.888	6,27
JUNIO	258.800	4,01	10.807	15,89	20.132	3,33	81.414	9,16	125.204	-0,27	21.243	6,81
JULIO	266.458	2,96	11.420	5,68	20.864	3,64	87.841	7,89	125.022	-0,15	21.311	0,32
AGOSTO	280.298	5,19	11.495	0,65	22.281	6,79	96.118	9,42	128.691	2,93	21.714	1,89
SEPTIEMBRE	298.870	6,63	11.515	0,18	23.422	5,12	99.323	3,33	140.372	9,08	24.238	11,63
OCTUBRE	337.493	12,92	13.440	16,71	26.511	13,19	108.090	8,83	162.806	15,98	26.647	9,94
NOVIEMBRE	379.640	12,49	15.125	12,54	30.700	15,80	120.891	11,84	188.117	15,55	24.806	-6,91
DICIEMBRE	410.960	8,25	15.424	1,98	34.878	13,61	139.469	15,37	199.239	5,91	21.950	-11,52
AÑO 2009												
ENERO	449.505	9,38	17.726	14,92	40.447	15,97	145.238	4,14	223.688	12,27	22.406	2,08
FEBRERO	473.091	5,25	19.223	8,45	43.306	7,07	149.550	2,97	234.210	4,70	26.802	19,62
MARZO	496.778	5,01	21.255	10,57	45.527	5,13	152.520	1,99	243.747	4,07	33.729	25,85
ABRIL	500.017	0,65	21.918	3,12	46.120	1,30	153.612	0,72	243.224	-0,21	35.143	4,19
MAYO	492.491	-1,51	20.992	-4,22	45.401	-1,56	149.904	-2,41	239.302	-1,61	36.892	4,98
JUNIO	485.043	-1,51	23.271	10,86	44.510	-1,96	146.509	-2,26	233.337	-2,49	37.416	1,42
JULIO	482.108	-0,61	24.445	5,04	43.547	-2,16	146.307	-0,14	230.182	-1,35	37.627	0,56
AGOSTO	488.570	1,34	24.170	-1,12	43.920	0,86	148.946	1,80	233.412	1,40	38.122	1,32
SEPTIEMBRE	501.318	2,61	23.458	-2,95	43.476	-1,01	147.668	-0,86	246.387	5,56	40.329	5,79
OCTUBRE	529.227	5,57	28.559	21,75	44.759	2,95	148.788	0,76	263.746	7,05	43.375	7,55
NOVIEMBRE	551.306	4,17	30.272	6,00	45.833	2,40	151.753	1,99	277.520	5,22	45.928	5,89
DICIEMBRE	566.517	2,76	30.014	-0,85	47.302	3,21	164.083	8,13	280.385	1,03	44.733	-2,60

(*) Los datos se han calculado adaptándolos, mediante estimación, a los sectores de actividad CNAE-09

DICIEMBRE 2009

PARO REGISTRADO POR CC.AA. Y PROVINCIAS

PROVINCIA AUTONOMÍA	TOTAL	VARIACIÓN			
		MENSUAL		ANUAL	
		ABSOLUTA	RELATIVA	ABSOLUTA	RELATIVA
ALMERÍA	62.439	677	1,10	12.756	25,67
CÁDIZ	168.027	3.129	1,90	20.372	13,80
CÓRDOBA	73.723	-1.317	-1,76	8.583	13,18
GRANADA	84.307	218	0,26	14.513	20,79
HUELVA	49.940	1.079	2,21	7.521	17,73
JAÉN	43.442	-7.192	-14,20	6.046	16,17
MÁLAGA	170.602	1.396	0,83	32.031	23,12
SEVILLA	199.013	4.896	2,52	30.293	17,95
ANDALUCÍA	851.493	2.886	0,34	132.115	18,37
HUESCA	12.429	196	1,60	2.843	29,66
TERUEL	8.099	232	2,95	1.880	30,23
ZARAGOZA	67.095	1.999	3,07	15.634	30,38
ARAGÓN	87.623	2.427	2,85	20.357	30,26
ASTURIAS	75.837	2.740	3,75	12.223	19,21
ILLES BALEARS	91.098	1.146	1,27	17.800	24,28
LAS PALMAS	135.455	89	0,07	23.490	20,98
STA. CRUZ DE TENERIFE	113.328	-92	-0,08	22.300	24,50
CANARIAS	248.783	-3	0,00	45.790	22,56
CANTABRIA	42.294	1.400	3,42	8.523	25,24
ALBACETE	38.674	566	1,49	7.032	22,22
CIUDAD REAL	49.865	2.834	6,03	9.988	25,05
CUENCA	15.447	657	4,44	3.170	25,82
GUADALAJARA	18.957	381	2,05	5.405	39,88
TOLEDO	65.207	2.029	3,21	14.738	29,20
CASTILLA LA MANCHA	188.150	6.467	3,56	40.333	27,29
ÁVILA	13.231	556	4,39	2.228	20,25
BURGOS	24.552	866	3,66	5.348	27,85
LEÓN	35.897	700	1,99	5.435	17,84
PALENCIA	11.813	633	5,66	1.968	19,99
SALAMANCA	27.852	794	2,93	3.720	15,42
SEGOVIA	9.127	637	7,50	2.105	29,98
SORIA	4.700	356	8,20	810	20,82
VALLADOLID	40.927	1.019	2,55	7.563	22,67
ZAMORA	13.931	774	5,88	2.308	19,86
CASTILLA Y LEÓN	182.030	6.335	3,61	31.485	20,91
BARCELONA	419.988	4.353	1,05	104.531	33,14
GIRONA	54.478	717	1,33	12.730	30,49
LLEIDA	25.553	85	0,33	6.963	37,46
TARRAGONA	61.742	1.201	1,98	14.305	30,16
CATALUÑA	561.761	6.356	1,14	138.529	32,73
ALICANTE-ALACANT	195.049	3.422	1,79	44.441	29,51
CASTELLÓN-CASTELLÓ	55.541	979	1,79	17.682	46,70
VALENCIA-VALÈNCIA	227.257	3.306	1,48	57.900	34,19
COM. VALENCIANA	477.847	7.707	1,64	120.023	33,54
BADAJOS	74.931	623	0,84	9.779	15,01
CÁCERES	37.389	1.227	3,39	4.967	15,32
EXTREMADURA	112.320	1.850	1,67	14.746	15,11
A CORUÑA	89.594	2.602	2,99	13.827	18,25
LUGO	21.168	398	1,92	3.307	18,52
OURENSE	24.868	310	1,26	2.427	10,82
PONTEVEDRA	87.209	2.701	3,20	13.375	18,11
GALICIA	222.839	6.011	2,77	32.936	17,34
MADRID	451.929	3.705	0,83	106.596	30,87
MURCIA	122.285	2.852	2,39	31.329	34,44
NAVARRA	40.653	1.404	3,58	7.697	23,36
ÁLAVA	19.212	-61	-0,32	4.204	28,01
GUIPÚZCOA	38.494	175	0,46	8.435	28,06
VIZCAYA	70.495	633	0,91	14.925	26,86
PAÍS VASCO	128.201	747	0,59	27.564	27,39
LA RIOJA	21.747	725	3,45	5.076	30,45
CEUTA	8.362	-137	-1,61	876	11,70
MELILLA	8.351	39	0,47	642	8,33
TOTAL	3.923.603	54.657	1,41	794.640	25,40

DICIEMBRE 2009

PARO REGISTRADO SEGÚN SEXO Y EDAD POR CC.AA. Y PROVINCIAS

PROVINCIA AUTONOMÍA	TOTAL	HOMBRES	MUJERES	MENORES DE 25 AÑOS			RESTO DE EDADES		
				TOTAL	HOMBRES	MUJERES	TOTAL	HOMBRES	MUJERES
ALMERÍA	62.439	35.749	26.690	6.640	4.036	2.604	55.799	31.713	24.086
CÁDIZ	168.027	80.996	87.031	17.421	9.858	7.563	150.606	71.138	79.468
CÓRDOBA	73.723	35.811	37.912	8.020	4.559	3.461	65.703	31.252	34.451
GRANADA	84.307	46.143	38.164	8.851	5.205	3.646	75.456	40.938	34.518
HUELVA	49.940	27.463	22.477	5.240	3.165	2.075	44.700	24.298	20.402
JAÉN	43.442	17.947	25.495	4.629	2.177	2.452	38.813	15.770	23.043
MÁLAGA	170.602	89.822	80.780	15.782	9.301	6.481	154.820	80.521	74.299
SEVILLA	199.013	99.525	99.488	20.148	11.777	8.371	178.865	87.748	91.117
ANDALUCÍA	851.493	433.456	418.037	86.731	50.078	36.653	764.762	383.378	381.384
HUESCA	12.429	7.086	5.343	1.706	1.038	668	10.723	6.048	4.675
TERUEL	8.099	4.363	3.736	1.331	770	561	6.768	3.593	3.175
ZARAGOZA	67.095	35.958	31.137	8.573	5.016	3.557	58.522	30.942	27.580
ARAGÓN	87.623	47.407	40.216	11.610	6.824	4.786	76.013	40.583	35.430
ASTURIAS	75.837	36.325	39.512	8.568	4.932	3.636	67.269	31.393	35.876
ILLES BALEARS	91.098	49.984	41.114	13.877	7.750	6.127	77.221	42.234	34.987
LAS PALMAS	135.455	66.043	69.412	16.120	8.513	7.607	119.335	57.530	61.805
STA. CRUZ DE TENERIFE	113.328	58.817	54.511	12.318	6.870	5.448	101.010	51.947	49.063
CANARIAS	248.783	124.860	123.923	28.438	15.383	13.055	220.345	109.477	110.868
CANTABRIA	42.294	22.596	19.698	5.257	3.158	2.099	37.037	19.438	17.599
ALBACETE	38.674	17.547	21.127	5.554	3.078	2.476	33.120	14.469	18.651
CIUDAD REAL	49.865	24.281	25.584	8.192	4.475	3.717	41.673	19.806	21.867
CUENCA	15.447	7.779	7.668	2.186	1.265	921	13.261	6.514	6.747
GUADALAJARA	18.957	9.850	9.107	2.213	1.282	931	16.744	8.568	8.176
TOLEDO	65.207	33.375	31.832	8.992	5.253	3.739	56.215	28.122	28.093
CASTILLA LA MANCHA	188.150	92.832	95.318	27.137	15.353	11.784	161.013	77.479	83.534
ÁVILA	13.231	6.897	6.334	1.860	1.098	762	11.371	5.799	5.572
BURGOS	24.552	12.303	12.249	2.992	1.840	1.152	21.560	10.463	11.097
LEÓN	35.897	17.412	18.485	4.670	2.760	1.910	31.227	14.652	16.575
PALENCIA	11.813	5.690	6.123	1.745	1.027	718	10.068	4.663	5.405
SALAMANCA	27.852	12.410	15.442	3.659	1.968	1.691	24.193	10.442	13.751
SEGOVIA	9.127	4.729	4.398	1.123	688	435	8.004	4.041	3.963
SORIA	4.700	2.364	2.336	777	442	335	3.923	1.922	2.001
VALLADOLID	40.927	20.177	20.750	4.991	2.992	1.999	35.936	17.185	18.751
ZAMORA	13.931	6.799	7.132	1.788	1.060	728	12.143	5.739	6.404
CASTILLA Y LEÓN	182.030	88.781	93.249	23.605	13.875	9.730	158.425	74.906	83.519
BARCELONA	419.988	222.880	197.108	38.155	22.876	15.279	381.833	200.004	181.829
GIRONA	54.478	30.769	23.709	6.251	3.714	2.537	48.227	27.055	21.172
LLEIDA	25.553	14.780	10.773	2.851	1.740	1.111	22.702	13.040	9.662
TARRAGONA	61.742	34.948	26.794	7.164	4.135	3.029	54.578	30.813	23.765
CATALUÑA	561.761	303.377	258.384	54.421	32.465	21.956	507.340	270.912	236.428
ALICANTE-ALACANT	195.049	101.442	93.607	21.808	12.768	9.040	173.241	88.674	84.567
CASTELLÓN-CASTELLÓ	55.541	32.865	22.676	7.285	4.542	2.743	48.256	28.323	19.933
VALENCIA-VALÈNCIA	227.257	118.944	108.313	28.470	16.704	11.766	198.787	102.240	96.547
COM. VALENCIANA	477.847	253.251	224.596	57.563	34.014	23.549	420.284	219.237	201.047
BADAJOS	74.931	31.314	43.617	11.293	5.952	5.341	63.638	25.362	38.276
CÁCERES	37.389	17.739	19.650	5.852	3.151	2.701	31.537	14.588	16.949
EXTREMADURA	112.320	49.053	63.267	17.145	9.103	8.042	95.175	39.950	55.225
A CORUÑA	89.594	41.461	48.133	8.759	4.952	3.807	80.835	36.509	44.326
LUGO	21.168	10.565	10.603	2.490	1.391	1.099	18.678	9.174	9.504
OURENSE	24.868	11.334	13.534	2.476	1.366	1.110	22.392	9.968	12.424
PONTEVEDRA	87.209	40.127	47.082	9.765	5.569	4.196	77.444	34.558	42.886
GALICIA	222.839	103.487	119.352	23.490	13.278	10.212	199.349	90.209	109.140
MADRID	451.929	236.009	215.920	49.407	28.635	20.772	402.522	207.374	195.148
MURCIA	122.285	66.663	55.622	16.721	9.788	6.933	105.564	56.875	48.689
NAVARRA	40.653	20.827	19.826	4.784	2.849	1.935	35.869	17.978	17.891
ÁLAVA	19.212	9.741	9.471	1.888	1.143	745	17.324	8.598	8.726
GUIPÚZCOA	38.494	19.250	19.244	3.350	2.073	1.277	35.144	17.177	17.967
VIZCAYA	70.495	36.094	34.401	6.614	4.081	2.533	63.881	32.013	31.868
PAÍS VASCO	128.201	65.085	63.116	11.852	7.297	4.555	116.349	57.788	58.561
LA RIOJA	21.747	11.747	10.000	2.619	1.614	1.005	19.128	10.133	8.995
CEUTA	8.362	3.433	4.929	1.742	792	950	6.620	2.641	3.979
MELILLA	8.351	3.363	4.988	1.802	794	1.008	6.549	2.569	3.980
TOTAL	3.923.603	2.012.536	1.911.067	446.769	257.982	188.787	3.476.834	1.754.554	1.722.280

DICIEMBRE 2009

PARO REGISTRADO SEGÚN SECTOR DE ACTIVIDAD ECONÓMICA POR CC.AA. Y PROVINCIAS

PROVINCIA AUTONOMÍA	TOTAL	AGRICULTURA	INDUSTRIA	CONSTRUCCIÓN	SERVICIOS	SIN EMPLEO ANTERIOR
ALMERÍA	62.439	4.191	4.467	17.646	31.113	5.022
CÁDIZ	168.027	4.769	13.983	38.769	83.551	26.955
CÓRDOBA	73.723	4.177	11.017	14.508	35.842	8.179
GRANADA	84.307	3.697	6.725	22.842	44.485	6.558
HUELVA	49.940	5.293	4.139	13.247	22.886	4.375
JAÉN	43.442	5.263	5.365	6.154	21.785	4.875
MÁLAGA	170.602	2.253	11.287	43.353	97.977	15.732
SEVILLA	199.013	6.835	20.498	44.866	107.478	19.336
ANDALUCÍA	851.493	36.478	77.481	201.385	445.117	91.032
HUESCA	12.429	977	1.529	2.837	6.579	507
TERUEL	8.099	500	1.493	1.690	4.057	359
ZARAGOZA	67.095	2.124	11.680	12.212	37.498	3.581
ARAGÓN	87.623	3.601	14.702	16.739	48.134	4.447
ASTURIAS	75.837	808	8.898	12.537	47.905	5.689
ILLES BALEARS	91.098	716	4.726	19.314	63.697	2.645
LAS PALMAS	135.455	2.430	6.037	24.711	88.716	13.561
STA. CRUZ DE TENERIFE	113.328	1.849	5.289	26.092	72.260	7.838
CANARIAS	248.783	4.279	11.326	50.803	160.976	21.399
CANTABRIA	42.294	472	4.434	9.439	25.381	2.568
ALBACETE	38.674	2.028	5.924	7.356	20.012	3.354
CIUDAD REAL	49.865	3.861	5.473	11.446	25.457	3.628
CUENCA	15.447	1.085	1.661	3.533	8.058	1.110
GUADALAJARA	18.957	291	2.242	3.507	12.106	811
TOLEDO	65.207	2.648	10.865	15.273	33.538	2.883
CASTILLA LA MANCHA	188.150	9.913	26.165	41.115	99.171	11.786
ÁVILA	13.231	667	1.255	3.733	6.213	1.363
BURGOS	24.552	886	4.718	4.326	12.595	2.027
LEÓN	35.897	675	5.513	6.507	18.901	4.301
PALENCIA	11.813	638	1.740	1.934	6.309	1.192
SALAMANCA	27.852	626	2.509	4.917	15.822	3.978
SEGOVIA	9.127	989	1.064	1.795	4.715	564
SORIA	4.700	194	851	811	2.491	353
VALLADOLID	40.927	1.754	5.046	7.580	21.895	4.652
ZAMORA	13.931	616	1.247	3.215	7.176	1.677
CASTILLA Y LEÓN	182.030	7.045	23.943	34.818	96.117	20.107
BARCELONA	419.988	2.495	83.602	68.316	247.248	18.327
GIRONA	54.478	1.134	8.586	12.378	30.444	1.936
LLEIDA	25.553	2.051	3.731	6.023	12.634	1.114
TARRAGONA	61.742	1.691	8.529	14.854	33.349	3.319
CATALUNYA	561.761	7.371	104.448	101.571	323.675	24.696
ALICANTE-ALACANT	195.049	3.864	39.004	41.120	97.647	13.414
CASTELLÓN-CASTELLÓ	55.541	1.224	12.486	12.888	25.897	3.046
VALENCIA-VALÈNCIA	227.257	4.669	38.690	42.626	128.556	12.716
COM. VALENCIANA	477.847	9.757	90.180	96.634	252.100	29.176
BADAJOS	74.931	4.542	5.954	12.030	42.368	10.037
CÁCERES	37.389	1.820	3.543	8.919	20.016	3.091
EXTREMADURA	112.320	6.362	9.497	20.949	62.384	13.128
A CORUÑA	89.594	2.046	13.497	15.411	49.338	9.302
LUGO	21.168	826	2.274	3.606	12.094	2.368
OURENSE	24.868	898	4.026	3.809	13.451	2.684
PONTEVEDRA	87.209	2.573	15.243	13.364	46.821	9.208
GALICIA	222.839	6.343	35.040	36.190	121.704	23.562
MADRID	451.929	2.358	41.148	82.621	309.723	16.079
MURCIA	122.285	6.797	17.395	29.148	62.437	6.508
NAVARRA	40.653	1.128	8.666	6.433	22.743	1.683
ÁLAVA	19.212	293	3.727	2.470	11.974	748
GUIPÚZCOA	38.494	293	9.470	3.688	23.321	1.722
VIZCAYA	70.495	667	11.870	10.287	42.802	4.869
PAÍS VASCO	128.201	1.253	25.067	16.445	78.097	7.339
LA RIOJA	21.747	1.381	5.238	3.853	10.489	786
CEUTA	8.362	27	267	811	5.536	1.721
MELILLA	8.351	44	181	919	5.679	1.528
TOTAL	3.923.603	106.133	508.802	781.724	2.241.065	285.879

DICIEMBRE 2009

PARO REGISTRADO. VARIACIÓN MENSUAL SEGÚN SECTOR DE ACTIVIDAD ECONÓMICA POR CC.AA. Y PROVINCIAS

PROVINCIA AUTONOMÍA	TOTAL	AGRICULTURA	INDUSTRIA	CONSTRUCCIÓN	SERVICIOS	SIN EMPLEO ANTERIOR
ALMERÍA	677	111	33	843	-212	-98
CÁDIZ	3.129	-50	654	3.293	-72	-696
CÓRDOBA	-1.317	-941	-72	1.065	-1.124	-245
GRANADA	218	-536	-19	1.472	-552	-147
HUELVA	1.079	-64	197	1.304	-295	-63
JAÉN	-7.192	-3.545	-606	-481	-2.254	-306
MÁLAGA	1.396	-130	115	1.689	-100	-178
SEVILLA	4.896	34	921	4.241	-39	-261
ANDALUCÍA	2.886	-5.121	1.223	13.426	-4.648	-1.994
HUESCA	196	-77	92	319	-113	-25
TERUEL	232	16	51	180	19	-34
ZARAGOZA	1.999	-63	474	1.069	662	-143
ARAGÓN	2.427	-124	617	1.568	568	-202
ASTURIAS	2.740	62	536	1.131	986	25
ILLES BALEARS	1.146	16	68	1.246	-112	-72
LAS PALMAS	89	84	33	705	-87	-646
STA. CRUZ DE TENERIFE	-92	131	48	729	-509	-491
CANARIAS	-3	215	81	1.434	-596	-1.137
CANTABRIA	1.400	46	182	949	356	-133
ALBACETE	566	-63	85	722	-50	-128
CIUDAD REAL	2.834	-162	364	2.265	518	-151
CUENCA	657	-15	28	587	79	-22
GUADALAJARA	381	50	-6	311	34	-8
TOLEDO	2.029	-3	250	1.771	58	-47
CASTILLA LA MANCHA	6.467	-193	721	5.656	639	-356
ÁVILA	556	51	39	408	43	15
BURGOS	866	75	264	497	65	-35
LEÓN	700	50	40	768	-41	-117
PALENCIA	633	61	148	320	85	19
SALAMANCA	794	14	140	512	124	4
SEGOVIA	637	79	158	221	176	3
SORIA	356	30	61	148	103	14
VALLADOLID	1.019	24	235	779	18	-37
ZAMORA	774	48	42	539	153	-8
CASTILLA Y LEÓN	6.335	432	1.127	4.192	726	-142
BARCELONA	4.353	-50	638	3.400	1.247	-882
GIRONA	717	-29	142	555	262	-213
LLEIDA	85	-101	152	531	-419	-78
TARRAGONA	1.201	51	331	848	210	-239
CATALUÑA	6.356	-129	1.263	5.334	1.300	-1.412
ALICANTE-ALACANT	3.422	251	619	1.744	1.019	-211
CASTELLÓN-CASTELLÓ	979	-9	90	630	238	30
VALENCIA-VALÈNCIA	3.306	108	729	2.560	246	-337
COM. VALENCIANA	7.707	350	1.438	4.934	1.503	-518
BADAJOS	623	-160	91	1.335	-258	-385
CÁCERES	1.227	2	289	1.173	-131	-106
EXTREMADURA	1.850	-158	380	2.508	-389	-491
A CORUÑA	2.602	187	857	1.466	151	-59
LUGO	398	101	152	211	36	-102
OURENSE	310	75	112	232	-41	-68
PONTEVEDRA	2.701	134	927	1.031	645	-36
GALICIA	6.011	497	2.048	2.940	791	-265
MADRID	3.705	-21	107	5.370	-976	-775
MURCIA	2.852	134	453	1.596	701	-32
NAVARRA	1.404	7	535	720	302	-160
ÁLAVA	-61	2	64	243	-333	-37
GUIPÚZCOA	175	-8	134	221	-92	-80
VIZCAYA	633	10	205	988	-458	-112
PAÍS VASCO	747	4	403	1.452	-883	-229
LA RIOJA	725	53	288	387	96	-99
CEUTA	-137	-3	3	39	-145	-31
MELILLA	39	-1	4	54	-17	-1
TOTAL	54.657	-3.934	11.477	54.936	202	-8.024

PARO REGISTRADO (COLECTIVO SIN EMPLEO ANTERIOR) SEGÚN TRAMOS DE EDAD. AMBOS SEXOS

PROVINCIA AUTONOMÍA	TOTAL	<20 AÑOS	20-24 AÑOS	25-29 AÑOS	30-44 AÑOS	>44 AÑOS
ALMERÍA	5.022	445	635	555	1.517	1.870
CÁDIZ	26.955	2.235	2.018	1.334	6.261	15.107
CÓRDOBA	8.179	884	916	626	1.902	3.851
GRANADA	6.558	592	926	790	2.013	2.237
HUELVA	4.375	460	434	316	1.041	2.124
JAÉN	4.875	322	578	346	1.183	2.446
MÁLAGA	15.732	1.372	1.373	1.167	4.357	7.463
SEVILLA	19.336	1.532	1.773	1.334	4.921	9.776
ANDALUCÍA	91.032	7.842	8.653	6.468	23.195	44.874
HUESCA	507	139	84	58	123	103
TERUEL	359	103	66	25	79	86
ZARAGOZA	3.581	752	468	332	907	1.122
ARAGÓN	4.447	994	618	415	1.109	1.311
ASTURIAS	5.689	793	990	624	1.413	1.869
ILLES BALEARS	2.645	724	267	207	661	786
LAS PALMAS	13.561	2.603	2.008	764	2.379	5.807
STA. CRUZ DE TENERIFE	7.838	1.468	1.431	602	1.463	2.874
CANARIAS	21.399	4.071	3.439	1.366	3.842	8.681
CANTABRIA	2.568	349	420	266	646	887
ALBACETE	3.354	676	373	221	620	1.464
CIUDAD REAL	3.628	697	565	280	806	1.280
CUENCA	1.110	194	114	72	262	468
GUADALAJARA	811	174	94	71	229	243
TOLEDO	2.883	599	382	214	643	1.045
CASTILLA LA MANCHA	11.786	2.340	1.528	858	2.560	4.500
ÁVILA	1.363	254	247	107	333	422
BURGOS	2.027	345	362	246	482	592
LEÓN	4.301	720	671	469	1.053	1.388
PALENCIA	1.192	269	184	114	280	345
SALAMANCA	3.978	588	623	412	929	1.426
SEGOVIA	564	121	83	48	177	135
SORIA	353	90	68	37	83	75
VALLADOLID	4.652	738	669	479	1.147	1.619
ZAMORA	1.677	271	230	146	398	632
CASTILLA Y LEÓN	20.107	3.396	3.137	2.058	4.882	6.634
BARCELONA	18.327	3.744	1.842	1.565	4.664	6.512
GIRONA	1.936	461	218	190	522	545
LLEIDA	1.114	225	161	117	346	265
TARRAGONA	3.319	575	431	290	910	1.113
CATALUÑA	24.696	5.005	2.652	2.162	6.442	8.435
ALICANTE-ALACANT	13.414	2.624	1.647	918	3.059	5.166
CASTELLÓN-CASTELLÓ	3.046	815	400	347	938	546
VALENCIA-VALÈNCIA	12.716	3.340	1.621	1.074	2.806	3.875
COM. VALENCIANA	29.176	6.779	3.668	2.339	6.803	9.587
BADAJOS	10.037	1.616	1.113	432	1.434	5.442
CÁCERES	3.091	657	567	224	538	1.105
EXTREMADURA	13.128	2.273	1.680	656	1.972	6.547
A CORUÑA	9.302	1.033	1.445	1.055	2.327	3.442
LUGO	2.368	293	425	271	589	790
OURENSE	2.684	305	403	242	543	1.191
PONTEVEDRA	9.208	1.276	1.265	827	2.253	3.587
GALICIA	23.562	2.907	3.538	2.395	5.712	9.010
MADRID	16.079	2.882	1.761	1.322	4.124	5.990
MURCIA	6.508	1.281	755	470	1.567	2.435
NAVARRA	1.683	332	231	188	409	523
ÁLAVA	748	90	88	94	220	256
GUIPÚZCOA	1.722	146	240	152	475	709
VIZCAYA	4.869	365	619	470	1.507	1.908
PAÍS VASCO	7.339	601	947	716	2.202	2.873
LA RIOJA	786	174	116	84	214	198
CEUTA	1.721	504	312	167	355	383
MELILLA	1.528	392	190	112	378	456
TOTAL	285.879	43.639	34.902	22.873	68.486	115.979

DICIEMBRE 2009

PARO REGISTRADO (COLECTIVO SIN EMPLEO ANTERIOR) SEGÚN TRAMOS DE EDAD. HOMBRES

PROVINCIA AUTONOMÍA	TOTAL	<20 AÑOS	20-24 AÑOS	25-29 AÑOS	30-44 AÑOS	>44 AÑOS
ALMERÍA	1.975	258	296	287	630	504
CÁDIZ	4.528	1.175	789	435	1.018	1.111
CÓRDOBA	1.962	489	331	236	488	418
GRANADA	2.012	277	349	278	622	486
HUELVA	1.233	255	181	118	336	343
JAÉN	798	119	183	103	198	195
MÁLAGA	4.589	794	577	468	1.376	1.374
SEVILLA	4.532	791	681	490	1.327	1.243
ANDALUCÍA	21.629	4.158	3.387	2.415	5.995	5.674
HUESCA	175	78	33	18	19	27
TERUEL	130	58	25	10	15	22
ZARAGOZA	1.228	389	177	127	256	279
ARAGÓN	1.533	525	235	155	290	328
ASTURIAS	1.768	446	428	227	351	316
ILLES BALEARS	1.149	416	114	74	220	325
LAS PALMAS	4.026	1.441	833	315	615	822
STA. CRUZ DE TENERIFE	2.488	797	585	214	385	507
CANARIAS	6.514	2.238	1.418	529	1.000	1.329
CANTABRIA	818	211	189	96	145	177
ALBACETE	796	331	112	65	117	171
CIUDAD REAL	738	262	144	68	118	146
CUENCA	266	92	35	27	49	63
GUADALAJARA	320	94	42	16	68	100
TOLEDO	725	292	113	62	101	157
CASTILLA LA MANCHA	2.845	1.071	446	238	453	637
ÁVILA	474	142	107	38	96	91
BURGOS	762	198	171	96	154	143
LEÓN	1.360	436	267	164	279	214
PALENCIA	362	157	71	33	60	41
SALAMANCA	1.238	309	209	186	258	276
SEGOVIA	195	72	28	19	38	38
SORIA	133	50	32	12	19	20
VALLADOLID	1.450	432	257	192	328	241
ZAMORA	429	141	81	52	75	80
CASTILLA Y LEÓN	6.403	1.937	1.223	792	1.307	1.144
BARCELONA	7.532	2.299	888	640	1.810	1.895
GIRONA	704	289	89	71	125	130
LLEIDA	432	135	61	37	115	84
TARRAGONA	1.379	333	195	126	378	347
CATALUÑA	10.047	3.056	1.233	874	2.428	2.456
ALICANTE-ALACANT	4.310	1.446	677	348	892	947
CASTELLÓN-CASTELLÓ	1.223	466	154	114	310	179
VALENCIA-VALÈNCIA	4.695	1.844	693	434	900	824
COM. VALENCIANA	10.228	3.756	1.524	896	2.102	1.950
BADAJOS	1.755	765	350	137	215	288
CÁCERES	768	299	184	60	99	126
EXTREMADURA	2.523	1.064	534	197	314	414
A CORUÑA	2.971	588	603	394	711	675
LUGO	799	167	165	90	198	179
OURENSE	843	174	155	88	176	250
PONTEVEDRA	2.917	751	500	327	649	690
GALICIA	7.530	1.680	1.423	899	1.734	1.794
MADRID	5.894	1.658	756	493	1.298	1.689
MURCIA	1.808	646	279	143	333	407
NAVARRA	576	207	87	54	95	133
ÁLAVA	203	53	30	30	44	46
GUIPÚZCOA	583	72	108	49	130	224
VIZCAYA	1.613	223	295	189	393	513
PAÍS VASCO	2.399	348	433	268	567	783
LA RIOJA	232	96	44	20	39	33
CEUTA	549	254	94	49	85	67
MELILLA	360	176	66	26	38	54
TOTAL	84.805	23.943	13.913	8.445	18.794	19.710

DICIEMBRE 2009

PARO REGISTRADO (COLECTIVO SIN EMPLEO ANTERIOR) SEGÚN TRAMOS DE EDAD. MUJERES

PROVINCIA AUTONOMÍA	TOTAL	<20 AÑOS	20-24 AÑOS	25-29 AÑOS	30-44 AÑOS	>44 AÑOS
ALMERÍA	3.047	187	339	268	887	1.366
CÁDIZ	22.427	1.060	1.229	899	5.243	13.996
CÓRDOBA	6.217	395	585	390	1.414	3.433
GRANADA	4.546	315	577	512	1.391	1.751
HUELVA	3.142	205	253	198	705	1.781
JAÉN	4.077	203	395	243	985	2.251
MÁLAGA	11.143	578	796	699	2.981	6.089
SEVILLA	14.804	741	1.092	844	3.594	8.533
ANDALUCÍA	69.403	3.684	5.266	4.053	17.200	39.200
HUESCA	332	61	51	40	104	76
TERUEL	229	45	41	15	64	64
ZARAGOZA	2.353	363	291	205	651	843
ARAGÓN	2.914	469	383	260	819	983
ASTURIAS	3.921	347	562	397	1.062	1.553
ILLES BALEARS	1.496	308	153	133	441	461
LAS PALMAS	9.535	1.162	1.175	449	1.764	4.985
STA. CRUZ DE TENERIFE	5.350	671	846	388	1.078	2.367
CANARIAS	14.885	1.833	2.021	837	2.842	7.352
CANTABRIA	1.750	138	231	170	501	710
ALBACETE	2.558	345	261	156	503	1.293
CIUDAD REAL	2.890	435	421	212	688	1.134
CUENCA	844	102	79	45	213	405
GUADALAJARA	491	80	52	55	161	143
TOLEDO	2.158	307	269	152	542	888
CASTILLA LA MANCHA	8.941	1.269	1.082	620	2.107	3.863
ÁVILA	889	112	140	69	237	331
BURGOS	1.265	147	191	150	328	449
LEÓN	2.941	284	404	305	774	1.174
PALENCIA	830	112	113	81	220	304
SALAMANCA	2.740	279	414	226	671	1.150
SEGOVIA	369	49	55	29	139	97
SORIA	220	40	36	25	64	55
VALLADOLID	3.202	306	412	287	819	1.378
ZAMORA	1.248	130	149	94	323	552
CASTILLA Y LEÓN	13.704	1.459	1.914	1.266	3.575	5.490
BARCELONA	10.795	1.445	954	925	2.854	4.617
GIRONA	1.232	172	129	119	397	415
LLEIDA	682	90	100	80	231	181
TARRAGONA	1.940	242	236	164	532	766
CATALUÑA	14.649	1.949	1.419	1.288	4.014	5.979
ALICANTE-ALACANT	9.104	1.178	970	570	2.167	4.219
CASTELLÓN-CASTELLÓ	1.823	349	246	233	628	367
VALENCIA-VALÈNCIA	8.021	1.496	928	640	1.906	3.051
COM. VALENCIANA	18.948	3.023	2.144	1.443	4.701	7.637
BADAJOS	8.282	851	763	295	1.219	5.154
CÁCERES	2.323	358	383	164	439	979
EXTREMADURA	10.605	1.209	1.146	459	1.658	6.133
A CORUÑA	6.331	445	842	661	1.616	2.767
LUGO	1.569	126	260	181	391	611
OURENSE	1.841	131	248	154	367	941
PONTEVEDRA	6.291	525	765	500	1.604	2.897
GALICIA	16.032	1.227	2.115	1.496	3.978	7.216
MADRID	10.185	1.224	1.005	829	2.826	4.301
MURCIA	4.700	635	476	327	1.234	2.028
NAVARRA	1.107	125	144	134	314	390
ÁLAVA	545	37	58	64	176	210
GUIPÚZCOA	1.139	74	132	103	345	485
VIZCAYA	3.256	142	324	281	1.114	1.395
PAÍS VASCO	4.940	253	514	448	1.635	2.090
LA RIOJA	554	78	72	64	175	165
CEUTA	1.172	250	218	118	270	316
MELILLA	1.168	216	124	86	340	402
TOTAL	201.074	19.696	20.989	14.428	49.692	96.269

DICIEMBRE 2009

PARO REGISTRADO (EXTRANJEROS) SEGÚN SECTOR DE ACTIVIDAD ECONÓMICA POR CC.AA. Y PROVINCIAS

PROVINCIA AUTONOMÍA	TOTAL	AGRICULTURA	INDUSTRIA	CONSTRUCCIÓN	SERVICIOS	SIN EMPLEO ANTERIOR
ALMERÍA	15.093	2.282	771	4.547	5.858	1.635
CÁDIZ	5.275	200	254	903	2.576	1.342
CÓRDOBA	2.243	275	279	277	880	532
GRANADA	7.280	755	414	1.826	3.157	1.128
HUELVA	3.582	1.054	176	556	1.181	615
JAÉN	1.574	324	120	199	611	320
MÁLAGA	22.927	471	814	6.158	12.571	2.913
SEVILLA	7.392	446	496	1.205	3.757	1.488
ANDALUCÍA	65.366	5.807	3.324	15.671	30.591	9.973
HUESCA	3.512	615	360	1.010	1.322	205
TERUEL	2.397	281	424	762	839	91
ZARAGOZA	16.727	1.443	1.935	5.131	7.191	1.027
ARAGÓN	22.636	2.339	2.719	6.903	9.352	1.323
ASTURIAS	5.171	157	350	1.348	2.694	622
ILLES BALEARS	26.128	307	895	7.120	16.889	917
LAS PALMAS	15.362	246	420	2.952	10.381	1.363
STA. CRUZ DE TENERIFE	11.538	168	340	2.438	7.787	805
CANARIAS	26.900	414	760	5.390	18.168	2.168
CANTABRIA	4.735	96	324	1.445	2.484	386
ALBACETE	3.894	661	490	882	1.496	365
CIUDAD REAL	5.639	1.152	408	1.634	1.974	471
CUENCA	3.127	423	325	1.062	1.098	219
GUADALAJARA	4.546	169	369	1.308	2.396	304
TOLEDO	10.159	994	1.317	3.415	3.887	546
CASTILLA LA MANCHA	27.365	3.399	2.909	8.301	10.851	1.905
ÁVILA	2.030	96	124	959	581	270
BURGOS	4.232	305	492	1.341	1.524	570
LEÓN	3.160	143	424	978	1.084	531
PALENCIA	912	143	78	231	333	127
SALAMANCA	2.052	67	159	533	821	472
SEGOVIA	2.736	661	176	751	927	221
SORIA	1.205	122	169	326	446	142
VALLADOLID	3.888	451	305	1.154	1.459	519
ZAMORA	1.032	127	68	297	341	199
CASTILLA Y LEÓN	21.247	2.115	1.995	6.570	7.516	3.051
BARCELONA	81.804	1.406	8.646	24.071	42.511	5.170
GIRONA	16.573	833	1.692	4.868	8.132	1.048
LLEIDA	9.194	1.450	1.071	2.699	3.436	538
TARRAGONA	15.692	1.000	1.518	5.067	6.829	1.278
CATALUÑA	123.263	4.689	12.927	36.705	60.908	8.034
ALICANTE-ALACANT	32.285	1.478	2.158	10.325	15.900	2.424
CASTELLÓN-CASTELLÓ	15.781	495	2.134	5.548	6.265	1.339
VALENCIA-VALÈNCIA	30.022	1.489	3.075	7.691	15.296	2.471
COM. VALENCIANA	78.088	3.462	7.367	23.564	37.461	6.234
BADAJOS	2.229	305	135	253	1.038	498
CÁCERES	1.261	206	73	224	565	193
EXTREMADURA	3.490	511	208	477	1.603	691
A CORUÑA	4.096	160	392	864	1.934	746
LUGO	1.417	84	129	299	658	247
OURENSE	1.761	86	277	360	704	334
PONTEVEDRA	4.593	223	536	802	2.196	836
GALICIA	11.867	553	1.334	2.325	5.492	2.163
MADRID	97.625	939	6.076	33.927	53.462	3.221
MURCIA	22.342	3.311	2.043	6.680	9.047	1.261
NAVARRA	8.506	667	1.380	2.379	3.538	542
ÁLAVA	3.470	126	361	986	1.775	222
GUIPÚZCOA	4.015	86	584	817	2.176	352
VIZCAYA	6.454	203	723	1.520	3.210	798
PAÍS VASCO	13.939	415	1.668	3.323	7.161	1.372
LA RIOJA	5.552	807	974	1.574	1.872	325
CEUTA	717	4	14	119	395	185
MELILLA	1.580	22	35	262	901	360
TOTAL	566.517	30.014	47.302	164.083	280.385	44.733

ANEXO 2

**CONTRATOS
REGISTRADOS**

DICIEMBRE 2009

CONTRATOS

	MES	VARIACIÓN			
		MENSUAL		ANUAL	
		ABSOLUTA	RELATIVA	ABSOLUTA	RELATIVA
TOTAL CONTRATOS	1.137.565	-66.462	-5,52	19.988	1,79
CONTRATOS INDEFINIDOS *	85.827	-21.593	-20,10	-17.234	-16,72
CONTRATOS TEMPORALES	1.051.738	-44.869	-4,09	37.222	3,67

CONTRATOS POR COMUNIDADES AUTÓNOMAS

COMUNIDADES AUTÓNOMAS	MES	VARIACIÓN			
		MENSUAL		ANUAL	
		ABSOLUTA	RELATIVA	ABSOLUTA	RELATIVA
ANDALUCÍA	339.493	44.528	15,10	581	0,17
ARAGÓN	25.979	-4.018	-13,39	1.202	4,85
ASTURIAS	19.918	-737	-3,57	314	1,60
ILLES BALEARS	15.896	-5.181	-24,58	-864	-5,16
CANARIAS	43.698	-6.849	-13,55	-225	-0,51
CANTABRIA	11.277	-708	-5,91	324	2,96
CASTILLA LA MANCHA	37.596	-7.669	-16,94	1.270	3,50
CASTILLA Y LEÓN	43.571	-8.557	-16,42	617	1,44
CATALUÑA	165.452	-13.614	-7,60	10.950	7,09
COM. VALENCIANA	101.190	-19.907	-16,44	5.945	6,24
EXTREMADURA	28.699	-8.044	-21,89	1.164	4,23
GALICIA	47.256	-7.501	-13,70	-3.164	-6,28
MADRID	135.939	-12.306	-8,30	-532	-0,39
MURCIA	38.352	-8.877	-18,80	-1.724	-4,30
NAVARRA	16.386	-1.222	-6,94	1.969	13,66
PAÍS VASCO	57.581	-2.454	-4,09	1.205	2,14
LA RIOJA	5.836	-2.756	-32,08	254	4,55
CEUTA	2.159	414	23,72	898	71,21
MELILLA	889	-804	-47,49	-199	-18,29
EXTRANJERO	398	-200	-33,44	3	0,76
TOTAL	1.137.565	-66.462	-5,52	19.988	1,79

(*) Incluye contratos convertidos en indefinidos

DICIEMBRE 2009

CONTRATOS SEGÚN TIPO DE CONTRATACIÓN POR COMUNIDADES AUTÓNOMAS

COMUNIDADES AUTÓNOMAS	TOTAL	INDEFINIDOS					% S/ TOT. NAC.INDF.	TEMPORALES
		TOTAL	ORDINARIOS	F.C.I.*	MINUSVÁLIDOS	CONVERSIÓN		
ANDALUCÍA	339.493	10.725	4.234	1.505	73	4.913	12,50	328.768
ARAGÓN	25.979	2.441	984	382	16	1.059	2,84	23.538
ASTURIAS	19.918	1.873	694	333	29	817	2,18	18.045
ILLES BALEARS	15.896	1.963	844	174	22	923	2,29	13.933
CANARIAS	43.698	3.884	1.727	372	28	1.757	4,53	39.814
CANTABRIA	11.277	889	284	90	8	507	1,04	10.388
CASTILLA LA MANCHA	37.596	2.824	1.112	452	24	1.236	3,29	34.772
CASTILLA Y LEÓN	43.571	3.979	1.661	770	32	1.516	4,64	39.592
CATALUÑA	165.452	18.098	8.918	2.342	92	6.746	21,09	147.354
COM. VALENCIANA	101.190	7.741	3.297	1.051	54	3.339	9,02	93.449
EXTREMADURA	28.699	1.305	484	297	10	514	1,52	27.394
GALICIA	47.256	4.028	1.478	735	36	1.779	4,69	43.228
MADRID	135.939	18.019	9.579	2.490	90	5.860	20,99	117.920
MURCIA	38.352	3.130	1.666	251	30	1.183	3,65	35.222
NAVARRA	16.386	941	348	113	4	476	1,10	15.445
PAÍS VASCO	57.581	3.310	1.310	460	19	1.521	3,86	54.271
LA RIOJA	5.836	468	214	65	2	187	0,55	5.368
CEUTA	2.159	85	33	5		47	0,10	2.074
MELILLA	889	78	29	10	1	38	0,09	811
EXTRANJERO	398	46	38	1		7	0,05	352
TOTAL	1.137.565	85.827	38.934	11.898	570	34.425	100,00	1.051.738

(*) Fomento de la contratación indefinida.

DICIEMBRE 2009

EVOLUCIÓN DE LOS CONTRATOS

	AÑO 2008		AÑO 2009		VARIACIÓN ANUAL			
	MES	ACUMULADO	MES	ACUMULADO	MES		ACUMULADO	
					ABSOLUTA	RELATIVA	ABSOLUTA	RELATIVA
ENERO	1.581.360	1.581.360	1.125.773	1.125.773	-455.587	-28,81	-455.587	-28,81
FEBRERO	1.427.302	3.008.662	1.016.678	2.142.451	-410.624	-28,77	-866.211	-28,79
MARZO	1.285.644	4.294.306	1.061.112	3.203.563	-224.532	-17,46	-1.090.743	-25,40
ABRIL	1.459.666	5.753.972	1.031.420	4.234.983	-428.246	-29,34	-1.518.989	-26,40
MAYO	1.384.915	7.138.887	1.110.014	5.344.997	-274.901	-19,85	-1.793.890	-25,13
JUNIO	1.419.348	8.558.235	1.274.698	6.619.695	-144.650	-10,19	-1.938.540	-22,65
JULIO	1.626.466	10.184.701	1.403.023	8.022.718	-223.443	-13,74	-2.161.983	-21,23
AGOSTO	1.049.939	11.234.640	944.823	8.967.541	-105.116	-10,01	-2.267.099	-20,18
SEPTIEMBRE	1.501.595	12.736.235	1.354.836	10.322.377	-146.759	-9,77	-2.413.858	-18,95
OCTUBRE	1.584.811	14.321.046	1.357.868	11.680.245	-226.943	-14,32	-2.640.801	-18,44
NOVIEMBRE	1.162.614	15.483.660	1.204.027	12.884.272	41.413	3,56	-2.599.388	-16,79
DICIEMBRE	1.117.577	16.601.237	1.137.565	14.021.837	19.988	1,79	-2.579.400	-15,54

EVOLUCIÓN DE LOS CONTRATOS INDEFINIDOS *

	AÑO 2008		AÑO 2009		VARIACIÓN ANUAL			
	MES	ACUMULADO	MES	ACUMULADO	MES		ACUMULADO	
					ABSOLUTA	RELATIVA	ABSOLUTA	RELATIVA
ENERO	196.763	196.763	119.201	119.201	-77.562	-39,42	-77.562	-39,42
FEBRERO	186.135	382.898	115.683	234.884	-70.452	-37,85	-148.014	-38,66
MARZO	168.133	551.031	121.228	356.112	-46.905	-27,90	-194.919	-35,37
ABRIL	189.283	740.314	111.474	467.586	-77.809	-41,11	-272.728	-36,84
MAYO	164.464	904.778	109.097	576.683	-55.367	-33,67	-328.095	-36,26
JUNIO	153.986	1.058.764	107.735	684.418	-46.251	-30,04	-374.346	-35,36
JULIO	160.363	1.219.127	111.143	795.561	-49.220	-30,69	-423.566	-34,74
AGOSTO	97.584	1.316.711	68.735	864.296	-28.849	-29,56	-452.415	-34,36
SEPTIEMBRE	173.481	1.490.192	128.374	992.670	-45.107	-26,00	-497.522	-33,39
OCTUBRE	180.229	1.670.421	126.497	1.119.167	-53.732	-29,81	-551.254	-33,00
NOVIEMBRE	129.123	1.799.544	107.420	1.226.587	-21.703	-16,81	-572.957	-31,84
DICIEMBRE	103.061	1.902.605	85.827	1.312.414	-17.234	-16,72	-590.191	-31,02

EVOLUCIÓN DE LOS CONTRATOS TEMPORALES

	AÑO 2008		AÑO 2009		VARIACIÓN ANUAL			
	MES	ACUMULADO	MES	ACUMULADO	MES		ACUMULADO	
					ABSOLUTA	RELATIVA	ABSOLUTA	RELATIVA
ENERO	1.384.597	1.384.597	1.006.572	1.006.572	-378.025	-27,30	-378.025	-27,30
FEBRERO	1.241.167	2.625.764	900.995	1.907.567	-340.172	-27,41	-718.197	-27,35
MARZO	1.117.511	3.743.275	939.884	2.847.451	-177.627	-15,89	-895.824	-23,93
ABRIL	1.270.383	5.013.658	919.946	3.767.397	-350.437	-27,59	-1.246.261	-24,86
MAYO	1.220.451	6.234.109	1.000.917	4.768.314	-219.534	-17,99	-1.465.795	-23,51
JUNIO	1.265.362	7.499.471	1.166.963	5.935.277	-98.399	-7,78	-1.564.194	-20,86
JULIO	1.466.103	8.965.574	1.291.880	7.227.157	-174.223	-11,88	-1.738.417	-19,39
AGOSTO	952.355	9.917.929	876.088	8.103.245	-76.267	-8,01	-1.814.684	-18,30
SEPTIEMBRE	1.328.114	11.246.043	1.226.462	9.329.707	-101.652	-7,65	-1.916.336	-17,04
OCTUBRE	1.404.582	12.650.625	1.231.371	10.561.078	-173.211	-12,33	-2.089.547	-16,52
NOVIEMBRE	1.033.491	13.684.116	1.096.607	11.657.685	63.116	6,11	-2.026.431	-14,81
DICIEMBRE	1.014.516	14.698.632	1.051.738	12.709.423	37.222	3,67	-1.989.209	-13,53

(*) Incluye contratos convertidos en indefinidos

DICIEMBRE 2009

CONTRATOS INDEFINIDOS POR TIPO DE JORNADA Y MODALIDAD

	TOTAL	VARIACIÓN			
		MENSUAL		ANUAL	
		ABSOLUTA	RELATIVA	ABSOLUTA	RELATIVA
JORNADA A TIEMPO COMPLETO:					
ORDINARIO (Bonif. / No Bonif.)	24.098	-5.567	-18,77	-3.685	-13,26
FOMENTO DE LA CONTRATACIÓN INDEFINIDA	7.308	-2.538	-25,78	-208	-2,77
MINUSVÁLIDOS (Solo bonificados)	70	-32	-31,37	-16	-18,60
MINUSVÁLIDOS F.C.I.	324	-21	-6,09	11	3,51
CONVERTIDOS EN INDEFINIDOS	24.339	-3.995	-14,10	-10.290	-29,71
TOTAL	56.139	-12.153	-17,80	-14.188	-20,17
JORNADA A TIEMPO PARCIAL:					
ORDINARIO (Bonif. / No Bonif.)	10.186	-2.970	-22,58	-1.774	-14,83
FOMENTO DE LA CONTRATACIÓN	4.089	-913	-18,25	442	12,12
MINUSVÁLIDOS (Solo bonificados)	28	-13	-31,71	-7	-20,00
MINUSVÁLIDOS F.C.I.	132	-17	-11,41	10	8,20
CONVERTIDOS EN INDEFINIDOS	9.150	-1.502	-14,10	-1.120	-10,91
TOTAL	23.585	-5.415	-18,67	-2.449	-9,41
FIJOS DISCONTINUOS:					
ORDINARIO (Bonif. / No Bonif.)	4.650	-2.919	-38,57	-403	-7,98
FOMENTO DE LA CONTRATACIÓN	501	-576	-53,48	-34	-6,36
MINUSVÁLIDOS (Solo bonificados)	4	-16	-80,00	-1	-20,00
MINUSVÁLIDOS F.C.I.	12	-14	-53,85	-1	-7,69
CONVERTIDOS EN INDEFINIDOS	936	-500	-34,82	-158	-14,44
TOTAL	6.103	-4.025	-39,74	-597	-8,91
TOTAL	85.827	-21.593	-20,10	-17.234	-16,72

CONTRATOS INDEFINIDOS POR MODALIDAD

TIPO DE CONTRATO	TOTAL	VARIACIÓN			
		MENSUAL		ANUAL	
		ABSOLUTA	RELATIVA	ABSOLUTA	RELATIVA
ORDINARIO (Bonif. / No Bonif.)	38.934	-11.456	-22,73	-5.862	-13,09
FOMENTO DE LA CONTRATACIÓN INDEFINIDA	11.898	-4.027	-25,29	200	1,71
MINUSVÁLIDOS (Solo bonificados)	102	-61	-37,42	-24	-19,05
MINUSVÁLIDOS F.C.I.	468	-52	-10,00	20	4,46
CONVERTIDOS EN INDEFINIDOS	34.425	-5.997	-14,84	-11.568	-25,15
TOTAL	85.827	-21.593	-20,10	-17.234	-16,72

CONVERTIDOS EN INDEFINIDOS SEGÚN CONTRATO DE ORIGEN:

OBRA O SERVICIO	7.683	-1.500	-16,33	-488	-5,97
EVENTUAL CIRCUNS. PRODUCCIÓN	23.568	-4.047	-14,66	-10.564	-30,95
INTERINIDAD	962	-152	-13,64	-151	-13,57
TEMPORAL MINUSVÁLIDOS	261	-54	-17,14	17	6,97
SUSTITUCIÓN JUBILACIÓN 64 AÑOS	43	-5	-10,42	-3	-6,52
PRÁCTICAS	978	-128	-11,57	-271	-21,70
RELEVO	678	-22	-3,14	-79	-10,44
FORMACIÓN	241	-86	-26,30	-22	-8,37
OTROS CONTRATOS	11	-3	-21,43	-7	-38,89
TOTAL	34.425	-5.997	-14,84	-11.568	-25,15

DICIEMBRE 2009

CONTRATOS INDEFINIDOS POR SEXO, EDAD Y SECTOR DE ACTIVIDAD ECONÓMICA

	TOTAL	VARIACIÓN			
		MENSUAL		ANUAL	
		ABSOLUTA	RELATIVA	ABSOLUTA	RELATIVA
POR SEXO Y EDAD					
HOMBRES					
<25 AÑOS	7.446	-1.457	-16,37	-2.528	-25,35
25-44 AÑOS	30.004	-7.676	-20,37	-4.887	-14,01
>44 AÑOS	8.369	-2.086	-19,95	-430	-4,89
TOTAL	45.819	-11.219	-19,67	-7.845	-14,62
MUJERES					
<25 AÑOS	7.779	-1.871	-19,39	-2.996	-27,81
25-44 AÑOS	25.889	-6.454	-19,95	-5.681	-17,99
>44 AÑOS	6.340	-2.049	-24,42	-712	-10,10
TOTAL	40.008	-10.374	-20,59	-9.389	-19,01
AMBOS SEXOS					
<25 AÑOS	15.225	-3.328	-17,94	-5.524	-26,62
25-44 AÑOS	55.893	-14.130	-20,18	-10.568	-15,90
>44 AÑOS	14.709	-4.135	-21,94	-1.142	-7,20
TOTAL	85.827	-21.593	-20,10	-17.234	-16,72
SECTOR					
AGRICULTURA	2.613	-1.260	-32,53	-307	-10,51
INDUSTRIA	8.990	-1.798	-16,67	-2.070	-18,72
CONSTRUCCIÓN	6.803	-2.398	-26,06	-1.281	-15,85
SERVICIOS	67.421	-16.137	-19,31	-13.576	-16,76
TOTAL	85.827	-21.593	-20,10	-17.234	-16,72

CONTRATOS INDEFINIDOS (CONVERSIONES) POR SEXO, EDAD Y SECTOR DE ACTIVIDAD ECONÓMICA

	TOTAL	VARIACIÓN			
		MENSUAL		ANUAL	
		ABSOLUTA	RELATIVA	ABSOLUTA	RELATIVA
POR SEXO Y EDAD					
HOMBRES					
<25 AÑOS	3.142	-487	-13,42	-1.677	-34,80
25-44 AÑOS	12.672	-2.318	-15,46	-3.327	-20,80
>44 AÑOS	2.533	-435	-14,66	-495	-16,35
TOTAL	18.347	-3.240	-15,01	-5.499	-23,06
MUJERES					
<25 AÑOS	3.309	-421	-11,29	-1.470	-30,76
25-44 AÑOS	10.691	-1.930	-15,29	-4.002	-27,24
>44 AÑOS	2.078	-406	-16,34	-597	-22,32
TOTAL	16.078	-2.757	-14,64	-6.069	-27,40
AMBOS SEXOS					
<25 AÑOS	6.451	-908	-12,34	-3.147	-32,79
25-44 AÑOS	23.363	-4.248	-15,39	-7.329	-23,88
>44 AÑOS	4.611	-841	-15,43	-1.092	-19,15
TOTAL	34.425	-5.997	-14,84	-11.568	-25,15
SECTOR					
AGRICULTURA	784	-174	-18,16	-116	-12,89
INDUSTRIA	4.046	-614	-13,18	-2.144	-34,64
CONSTRUCCIÓN	3.120	-642	-17,07	-1.139	-26,74
SERVICIOS	26.475	-4.567	-14,71	-8.169	-23,58
TOTAL	34.425	-5.997	-14,84	-11.568	-25,15

DICIEMBRE 2009

CONTRATOS INDEFINIDOS SEGÚN MODALIDAD POR EDAD, SEXO Y SECTOR DE ACTIVIDAD ECONÓMICA

TIPO DE CONTRATO	TOTAL		EDAD DEL TRABAJADOR				
	MES	%	< 20	20 - 24	25 - 29	30 - 44	> =45
ORDINARIO (Bonif. / No Bonif.)	38.934	45,36	906	4.335	6.784	20.651	6.258
FOMENTO DE LA CONTRATACIÓN INDEFINIDA	11.898	13,86	781	2.711	3.224	1.567	3.615
MINUSVÁLIDOS (Solo bonificados)	102	0,12		6	8	62	26
MINUSVÁLIDOS F.C.I.	468	0,55	3	32	43	191	199
CONVERTIDOS EN INDEFINIDOS	34.425	40,11	800	5.651	7.910	15.453	4.611
TOTAL	85.827	100,00	2.490	12.735	17.969	37.924	14.709

CONVERTIDOS EN INDEFINIDOS SEGÚN CONTRATO DE ORIGEN:

OBRA O SERVICIO	7.683	22,32	59	751	1.692	3.858	1.323
EVENTUAL CIRCUNS. PRODUCCIÓN	23.568	68,46	627	4.157	5.320	10.512	2.952
INTERINIDAD	962	2,79	20	163	217	439	123
TEMPORAL MINUSVÁLIDOS	261	0,76		12	28	106	115
SUSTITUCIÓN JUBILACIÓN 64 AÑOS	43	0,12		5	4	27	7
PRÁCTICAS	978	2,84	8	364	499	103	4
RELEVO	678	1,97		49	146	400	83
FORMACIÓN	241	0,70	85	150	1	4	1
OTROS CONTRATOS	11	0,03	1		3	4	3
TOTAL	34.425	100,00	800	5.651	7.910	15.453	4.611

TIPO DE CONTRATO	TOTAL	SEXO		SECTOR DE ACTIVIDAD ECONÓMICA			
		HOMBRES	MUJERES	AGRICULTURA	INDUSTRIA	CONSTRUCCIÓN	SERVICIOS
ORDINARIO (Bonif. / No Bonif.)	38.934	21.352	17.582	1.640	3.831	3.019	30.444
FOMENTO DE LA CONTRATACIÓN INDEFINIDA	11.898	5.787	6.111	182	1.051	629	10.036
MINUSVÁLIDOS (Solo bonificados)	102	57	45		5	8	89
MINUSVÁLIDOS F.C.I.	468	276	192	7	57	27	377
CONVERTIDOS EN INDEFINIDOS	34.425	18.347	16.078	784	4.046	3.120	26.475
TOTAL	85.827	45.819	40.008	2.613	8.990	6.803	67.421

CONVERTIDOS EN INDEFINIDOS SEGÚN CONTRATO DE ORIGEN:

OBRA O SERVICIO	7.683	4.566	3.117	364	970	1.586	4.763
EVENTUAL CIRCUNS. PRODUCCIÓN	23.568	12.169	11.399	406	2.390	1.400	19.372
INTERINIDAD	962	334	628	6	94	14	848
TEMPORAL MINUSVÁLIDOS	261	153	108	3	49	3	206
SUSTITUCIÓN JUBILACIÓN 64 AÑOS	43	32	11		6	1	36
PRÁCTICAS	978	447	531		166	64	748
RELEVO	678	492	186	4	330	26	318
FORMACIÓN	241	149	92	1	40	26	174
OTROS CONTRATOS	11	5	6		1		10
TOTAL	34.425	18.347	16.078	784	4.046	3.120	26.475

DICIEMBRE 2009

CONTRATOS TEMPORALES POR TIPO DE JORNADA Y MODALIDAD

	TOTAL	VARIACIÓN			
		MENSUAL		ANUAL	
		ABSOLUTA	RELATIVA	ABSOLUTA	RELATIVA
JORNADA A TIEMPO COMPLETO:					
OBRA O SERVICIO	312.764	-42.582	-11,98	11.916	3,96
EVENTUALES CIRCUNSTANCIAS DE LA PRODUCCIÓN	339.142	22.212	7,01	-496	-0,15
INTERNIDAD	88.602	247	0,28	8.018	9,95
JUBILACIÓN ESPECIAL 64 AÑOS	184	33	21,85	6	3,37
RELEVO	2.763	730	35,91	-475	-14,67
TEMPORAL DE MINUSVÁLIDOS	611	-157	-20,44	-29	-4,53
PRÁCTICAS	2.067	-611	-22,82	-376	-15,39
FORMACIÓN	7.481	2.148	40,28	1.095	17,15
OTROS CONTRATOS	5.425	-556	-9,30	-1.189	-17,98
TOTAL	759.039	-18.536	-2,38	18.470	2,49
JORNADA A TIEMPO PARCIAL:					
OBRA O SERVICIO	103.158	-23.817	-18,76	5.184	5,29
EVENTUALES CIRCUNSTANCIAS DE LA PRODUCCIÓN	140.902	-1.002	-0,71	9.961	7,61
INTERNIDAD	42.116	-2.883	-6,41	2.913	7,43
RELEVO	1.117	319	39,97	251	28,98
JUBILACIÓN PARCIAL	4.485	1.336	42,43	340	8,20
TEMPORAL DE MINUSVÁLIDOS	369	-27	-6,82	77	26,37
PRÁCTICAS	539	-261	-32,63	19	3,65
OTROS CONTRATOS	13	2	18,18	7	116,67
TOTAL	292.699	-26.333	-8,25	18.752	6,85
TOTAL	1.051.738	-44.869	-4,09	37.222	3,67

CONTRATOS TEMPORALES POR MODALIDAD

TIPO DE CONTRATO	TOTAL	VARIACIÓN			
		MENSUAL		ANUAL	
		ABSOLUTA	RELATIVA	ABSOLUTA	RELATIVA
OBRA O SERVICIO	415.922	-66.399	-13,77	17.100	4,29
EVENTUALES CIRCUNSTANCIAS DE LA PRODUCCIÓN	480.044	21.210	4,62	9.465	2,01
INTERNIDAD	130.718	-2.636	-1,98	10.931	9,13
JUBILACIÓN ESPECIAL 64 AÑOS	184	33	21,85	6	3,37
RELEVO	3.880	1.049	37,05	-224	-5,46
JUBILACIÓN PARCIAL	4.485	1.336	42,43	340	8,20
TEMPORAL DE MINUSVÁLIDOS	980	-184	-15,81	48	5,15
PRÁCTICAS	2.606	-872	-25,07	-357	-12,05
FORMACIÓN	7.481	2.148	40,28	1.095	17,15
OTROS CONTRATOS	5.438	-554	-9,25	-1.182	-17,85
TOTAL	1.051.738	-44.869	-4,09	37.222	3,67

DICIEMBRE 2009

EVOLUCIÓN DE LOS CONTRATOS

AÑO 2005	TOTAL	VARIACIÓN RELATIVA		INDEFINIDOS				TEMPORALES			
		MENSUAL	ANUAL	TOTAL	% SOBRE TOTAL CONT.	VARIACIÓN RELATIVA		TOTAL	% SOBRE TOTAL CONT.	VARIACIÓN RELATIVA	
						MENSUAL	ANUAL			MENSUAL	ANUAL
ENERO	1.284.958	5,04	-7,57	119.535	9,30%	30,41	5,06	1.165.423	90,70%	2,98	-8,69
FEBRERO	1.230.315	-4,25	-11,03	135.134	10,98%	13,05	0,60	1.095.181	89,02%	-6,03	-12,28
MARZO	1.307.345	6,26	-7,97	140.672	10,76%	4,10	-2,88	1.166.673	89,24%	6,53	-8,55
ABRIL	1.322.797	1,18	5,25	133.147	10,07%	-5,35	4,99	1.189.650	89,93%	1,97	5,28
MAYO	1.429.695	8,08	11,81	134.439	9,40%	0,97	9,57	1.295.256	90,60%	8,88	12,05
JUNIO	1.566.969	9,60	12,60	133.022	8,49%	-1,05	13,37	1.433.947	91,51%	10,71	12,53
JULIO	1.570.198	0,21	5,60	116.265	7,40%	-12,60	4,93	1.453.933	92,60%	1,39	5,65
AGOSTO	1.298.453	-17,31	15,40	92.117	7,09%	-20,77	13,19	1.206.336	92,91%	-17,03	15,58
SEPTIEMBRE	1.617.951	24,61	9,64	138.892	8,58%	50,78	12,53	1.479.059	91,42%	22,61	9,37
OCTUBRE	1.637.186	1,19	11,22	148.234	9,05%	6,73	15,95	1.488.952	90,95%	0,67	10,77
NOVIEMBRE	1.569.481	-4,14	8,48	142.901	9,10%	-3,60	14,49	1.426.580	90,90%	-4,19	7,91
DICIEMBRE	1.329.617	-15,28	8,69	108.480	8,16%	-24,09	18,35	1.221.137	91,84%	-14,40	7,91
AÑO 2006											
ENERO	1.472.539	10,75	14,60	159.739	10,85%	47,25	33,63	1.312.800	89,15%	7,51	12,65
FEBRERO	1.366.664	-7,19	11,08	160.557	11,75%	0,51	18,81	1.206.107	88,25%	-8,13	10,13
MARZO	1.555.516	13,82	18,98	176.266	11,33%	9,78	25,30	1.379.250	88,67%	14,36	18,22
ABRIL	1.304.213	-16,16	-1,40	145.658	11,17%	-17,36	9,40	1.158.555	88,83%	-16,00	-2,61
MAYO	1.637.566	25,56	14,54	166.868	10,19%	14,56	24,12	1.470.698	89,81%	26,94	13,54
JUNIO	1.655.753	1,11	5,67	152.484	9,21%	-8,62	14,63	1.503.269	90,79%	2,21	4,83
JULIO	1.670.892	0,91	6,41	168.285	10,07%	10,36	44,74	1.502.607	89,93%	-0,04	3,35
AGOSTO	1.322.920	-20,83	1,88	139.997	10,58%	-16,81	51,98	1.182.923	89,42%	-21,28	-1,94
SEPTIEMBRE	1.674.735	26,59	3,51	200.688	11,98%	43,35	44,49	1.474.047	88,02%	24,61	-0,34
OCTUBRE	1.819.192	8,63	11,12	239.673	13,17%	19,43	61,69	1.579.519	86,83%	7,16	6,08
NOVIEMBRE	1.660.499	-8,72	5,80	231.908	13,97%	-3,24	62,29	1.428.591	86,03%	-9,56	0,14
DICIEMBRE	1.386.283	-16,51	4,26	235.122	16,96%	1,39	116,74	1.151.161	83,04%	-19,42	-5,73
AÑO 2007											
ENERO	1.653.150	19,25	12,27	255.422	15,45%	8,63	59,90	1.397.728	84,55%	21,42	6,47
FEBRERO	1.408.327	-14,81	3,05	175.887	12,49%	-31,14	9,55	1.232.440	87,51%	-11,83	2,18
MARZO	1.564.432	11,08	0,57	193.165	12,35%	9,82	9,59	1.371.267	87,65%	11,26	-0,58
ABRIL	1.385.980	-11,41	6,27	168.931	12,19%	-12,55	15,98	1.217.049	87,81%	-11,25	5,05
MAYO	1.625.492	17,28	-0,74	190.378	11,71%	12,70	14,09	1.435.114	88,29%	17,92	-2,42
JUNIO	1.582.127	-2,67	-4,45	178.278	11,27%	-6,36	16,92	1.403.849	88,73%	-2,18	-6,61
JULIO	1.754.918	10,92	5,03	180.841	10,30%	1,44	7,46	1.574.077	89,70%	12,13	4,76
AGOSTO	1.287.035	-26,66	-2,71	127.583	9,91%	-29,45	-8,87	1.159.452	90,09%	-26,34	-1,98
SEPTIEMBRE	1.595.921	24,00	-4,71	192.289	12,05%	50,72	-4,19	1.403.632	87,95%	21,06	-4,78
OCTUBRE	1.911.389	19,77	5,07	233.084	12,19%	21,22	-2,75	1.678.305	87,81%	19,57	6,25
NOVIEMBRE	1.592.018	-16,71	-4,12	190.015	11,94%	-18,48	-18,06	1.402.003	88,06%	-16,46	-1,86
DICIEMBRE	1.261.319	-20,77	-9,01	134.511	10,66%	-29,21	-42,79	1.126.808	89,34%	-19,63	-2,12
AÑO 2008											
ENERO	1.581.360	25,37	-4,34	196.763	12,44%	46,28	-22,97	1.384.597	87,56%	22,88	-0,94
FEBRERO	1.427.302	-9,74	1,35	186.135	13,04%	-5,40	5,83	1.241.167	86,96%	-10,36	0,71
MARZO	1.285.644	-9,92	-17,82	168.133	13,08%	-9,67	-12,96	1.117.511	86,92%	-9,96	-18,51
ABRIL	1.459.666	13,54	5,32	189.283	12,97%	12,58	12,05	1.270.383	87,03%	13,68	4,38
MAYO	1.384.915	-5,12	-14,80	164.464	11,88%	-13,11	-13,61	1.220.451	88,12%	-3,93	-14,96
JUNIO	1.419.348	2,49	-10,29	153.986	10,85%	-6,37	-13,63	1.265.362	89,15%	3,68	-9,86
JULIO	1.626.466	14,59	-7,32	160.363	9,86%	4,14	-11,32	1.466.103	90,14%	15,86	-6,86
AGOSTO	1.049.939	-35,45	-18,42	97.584	9,29%	-39,15	-23,51	952.355	90,71%	-35,04	-17,86
SEPTIEMBRE	1.501.595	43,02	-5,91	173.481	11,55%	77,78	-9,78	1.328.114	88,45%	39,46	-5,38
OCTUBRE	1.584.811	5,54	-17,09	180.229	11,37%	3,89	-22,68	1.404.582	88,63%	5,76	-16,31
NOVIEMBRE	1.162.614	-26,64	-26,97	129.123	11,11%	-28,36	-32,05	1.033.491	88,89%	-26,42	-26,28
DICIEMBRE	1.117.577	-3,87	-11,40	103.061	9,22%	-20,18	-23,38	1.014.516	90,78%	-1,84	-9,97
AÑO 2009											
ENERO	1.125.773	0,73	-28,81	119.201	10,59%	15,66	-39,42	1.006.572	89,41%	-0,78	-27,30
FEBRERO	1.016.678	-9,69	-28,77	115.683	11,38%	-2,95	-37,85	900.995	88,62%	-10,49	-27,41
MARZO	1.061.112	4,37	-17,46	121.228	11,42%	4,79	-27,90	939.884	88,58%	4,32	-15,89
ABRIL	1.031.420	-2,80	-29,34	111.474	10,81%	-8,05	-41,11	919.946	89,19%	-2,12	-27,59
MAYO	1.110.014	7,62	-19,85	109.097	9,83%	-2,13	-33,67	1.000.917	90,17%	8,80	-17,99
JUNIO	1.274.698	14,84	-10,19	107.735	8,45%	-1,25	-30,04	1.166.963	91,55%	16,59	-7,78
JULIO	1.403.023	10,07	-13,74	111.143	7,92%	3,16	-30,69	1.291.880	92,08%	10,70	-11,88
AGOSTO	944.823	-32,66	-10,01	68.735	7,27%	-38,16	-29,56	876.088	92,73%	-32,19	-8,01
SEPTIEMBRE	1.354.836	43,40	-9,77	128.374	9,48%	86,77	-26,00	1.226.462	90,52%	39,99	-7,65
OCTUBRE	1.357.868	0,22	-14,32	126.497	9,32%	-1,46	-29,81	1.231.371	90,68%	0,40	-12,33
NOVIEMBRE	1.204.027	-11,33	3,56	107.420	8,92%	-15,08	-16,81	1.096.607	91,08%	-10,94	6,11
DICIEMBRE	1.137.565	-5,52	1,79	85.827	7,54%	-20,10	-16,72	1.051.738	92,46%	-4,09	3,67

DICIEMBRE 2009

PERSONAS CONTRATADAS SEGÚN SEXO POR TIPO DE CONTRATO

	AMBOS SEXOS			HOMBRES			MUJERES		
	CONTRATOS	PERSONAS	MEDIA	CONTRATOS	PERSONAS	MEDIA	CONTRATOS	PERSONAS	MEDIA
TOTAL CONTRATOS	1.137.565	878.371	1,30	594.361	463.669	1,28	543.204	414.702	1,31
INDEFINIDOS	85.827	85.136	1,01	45.819	45.445	1,01	40.008	39.691	1,01
TEMPORALES	1.051.738	795.565	1,32	548.542	419.429	1,31	503.196	376.136	1,34
OBRA O SERVICIO	415.922	343.139	1,21	257.046	212.403	1,21	158.876	130.736	1,22
EVENTUAL CC PRODUCCION	480.044	368.200	1,30	243.709	184.027	1,32	236.335	184.173	1,28
INTERINIDAD	130.718	88.917	1,47	33.738	23.596	1,43	96.980	65.321	1,48
TEMPORAL MINUSVALIDOS	980	952	1,03	577	563	1,02	403	389	1,04
RELEVO	3.880	3.845	1,01	2.453	2.436	1,01	1.427	1.409	1,01
JUBILACION PARCIAL	4.485	4.412	1,02	3.344	3.302	1,01	1.141	1.110	1,03
SUSTITUCION POR JUBILACION 64 AÑOS	184	183	1,01	115	115	1,00	69	68	1,01
PRACTICAS	2.606	2.589	1,01	1.154	1.147	1,01	1.452	1.442	1,01
FORMACION	7.481	7.466	1,00	3.530	3.520	1,00	3.951	3.946	1,00
OTROS CONTRATOS	5.438	3.904	1,39	2.876	1.945	1,48	2.562	1.959	1,31

DICIEMBRE 2009

CONTRATOS POR CC.AA. Y PROVINCIAS

PROVINCIA AUTONOMÍA	TOTAL	VARIACIÓN			
		MENSUAL		ANUAL	
		ABSOLUTA	RELATIVA	ABSOLUTA	RELATIVA
ALMERÍA	16.003	-8.049	-33,46	194	1,23
CÁDIZ	29.950	-3.428	-10,27	-2.001	-6,26
CÓRDOBA	48.922	10.754	28,18	3.109	6,79
GRANADA	31.361	2.947	10,37	-175	-0,55
HUELVA	17.185	-3.900	-18,50	125	0,73
JAÉN	93.141	62.522	204,19	124	0,13
MÁLAGA	40.305	-3.611	-8,22	696	1,76
SEVILLA	62.626	-12.707	-16,87	-1.491	-2,33
ANDALUCÍA	339.493	44.528	15,10	581	0,17
HUESCA	4.695	340	7,81	333	7,63
TERUEL	1.931	-502	-20,63	-87	-4,31
ZARAGOZA	19.353	-3.856	-16,61	956	5,20
ARAGÓN	25.979	-4.018	-13,39	1.202	4,85
ASTURIAS	19.918	-737	-3,57	314	1,60
ILLES BALEARS	15.896	-5.181	-24,58	-864	-5,16
LAS PALMAS	21.910	-5.953	-21,37	-229	-1,03
STA. CRUZ DE TENERIFE	21.788	-896	-3,95	4	0,02
CANARIAS	43.698	-6.849	-13,55	-225	-0,51
CANTABRIA	11.277	-708	-5,91	324	2,96
ALBACETE	8.495	-1.034	-10,85	951	12,61
CIUDAD REAL	9.113	-1.367	-13,04	-691	-7,05
CUENCA	2.873	-1.071	-27,16	-4	-0,14
GUADALAJARA	6.087	-383	-5,92	22	0,36
TOLEDO	11.028	-3.814	-25,70	992	9,88
CASTILLA LA MANCHA	37.596	-7.669	-16,94	1.270	3,50
ÁVILA	2.451	-582	-19,19	91	3,86
BURGOS	7.319	-1.196	-14,05	498	7,30
LEÓN	6.858	-1.232	-15,23	166	2,48
PALENCIA	3.020	-585	-16,23	145	5,04
SALAMANCA	5.470	-477	-8,02	-607	-9,99
SEGOVIA	2.609	-1.121	-30,05	-264	-9,19
SORIA	1.479	-442	-23,01	246	19,95
VALLADOLID	11.479	-2.118	-15,58	43	0,38
ZAMORA	2.886	-804	-21,79	299	11,56
CASTILLA Y LEÓN	43.571	-8.557	-16,42	617	1,44
BARCELONA	129.158	-9.903	-7,12	8.526	7,07
GIRONA	11.957	-965	-7,47	630	5,56
LLEIDA	8.684	-13	-0,15	300	3,58
TARRAGONA	15.653	-2.733	-14,86	1.494	10,55
CATALUÑA	165.452	-13.614	-7,60	10.950	7,09
ALICANTE-ALACANT	27.719	-5.855	-17,44	114	0,41
CASTELLÓN-CASTELLÓ	11.496	-5.780	-33,46	473	4,29
VALENCIA-VALÈNCIA	61.975	-8.272	-11,78	5.358	9,46
COM. VALENCIANA	101.190	-19.907	-16,44	5.945	6,24
BADAJOS	20.688	-5.224	-20,16	1.024	5,21
CÁCERES	8.011	-2.820	-26,04	140	1,78
EXTREMADURA	28.699	-8.044	-21,89	1.164	4,23
A CORUÑA	20.249	-3.164	-13,51	-2.313	-10,25
LUGO	4.719	-872	-15,60	-112	-2,32
OURENSE	4.012	-226	-5,33	164	4,26
PONTEVEDRA	18.276	-3.239	-15,05	-903	-4,71
GALICIA	47.256	-7.501	-13,70	-3.164	-6,28
MADRID	135.939	-12.306	-8,30	-532	-0,39
MURCIA	38.352	-8.877	-18,80	-1.724	-4,30
NAVARRA	16.386	-1.222	-6,94	1.969	13,66
ÁLAVA	8.644	-1.872	-17,80	193	2,28
GUIPÚZCOA	16.374	-1.708	-9,45	608	3,86
VIZCAYA	32.563	1.126	3,58	404	1,26
PAÍS VASCO	57.581	-2.454	-4,09	1.205	2,14
LA RIOJA	5.836	-2.756	-32,08	254	4,55
CEUTA	2.159	414	23,72	898	71,21
MELILLA	889	-804	-47,49	-199	-18,29
EXTRANJERO	398	-200	-33,44	3	0,76
TOTAL	1.137.565	-66.462	-5,52	19.988	1,79

DICIEMBRE 2009

CONTRATOS INDEFINIDOS POR CC.AA. Y PROVINCIAS *

PROVINCIA AUTONOMÍA	TOTAL	VARIACIÓN			
		MENSUAL		ANUAL	
		ABSOLUTA	RELATIVA	ABSOLUTA	RELATIVA
ALMERÍA	828	-207	-20,00	-155	-15,77
CÁDIZ	1.308	-226	-14,73	-391	-23,01
CÓRDOBA	937	-96	-9,29	-97	-9,38
GRANADA	1.010	-184	-15,41	-181	-15,20
HUELVA	562	-55	-8,91	17	3,12
JAÉN	973	190	24,27	-97	-9,07
MÁLAGA	2.293	-790	-25,62	-542	-19,12
SEVILLA	2.814	-419	-12,96	-720	-20,37
ANDALUCÍA	10.725	-1.787	-14,28	-2.166	-16,80
HUESCA	544	128	30,77	-37	-6,37
TERUEL	189	-52	-21,58	-31	-14,09
ZARAGOZA	1.708	-471	-21,62	-534	-23,82
ARAGÓN	2.441	-395	-13,93	-602	-19,78
ASTURIAS	1.873	-191	-9,25	-41	-2,14
ILLES BALEARS	1.963	-622	-24,06	-362	-15,57
LAS PALMAS	2.081	-778	-27,21	-337	-13,94
STA. CRUZ DE TENERIFE	1.803	-527	-22,62	-582	-24,40
CANARIAS	3.884	-1.305	-25,15	-919	-19,13
CANTABRIA	889	32	3,73	-118	-11,72
ALBACETE	534	-129	-19,46	-195	-26,75
CIUDAD REAL	556	-176	-24,04	-30	-5,12
CUENCA	345	-17	-4,70	1	0,29
GUADALAJARA	406	-36	-8,14	-38	-8,56
TOLEDO	983	-135	-12,08	-71	-6,74
CASTILLA LA MANCHA	2.824	-493	-14,86	-333	-10,55
ÁVILA	206	-87	-29,69	-39	-15,92
BURGOS	684	-75	-9,88	-41	-5,66
LEÓN	750	-119	-13,69	-85	-10,18
PALENCIA	223	-54	-19,49	-115	-34,02
SALAMANCA	626	-61	-8,88	-152	-19,54
SEGOVIA	236	-99	-29,55	-51	-17,77
SORIA	160	-36	-18,37	-26	-13,98
VALLADOLID	832	-223	-21,14	-153	-15,53
ZAMORA	262	-55	-17,35	-5	-1,87
CASTILLA Y LEÓN	3.979	-809	-16,90	-667	-14,36
BARCELONA	13.742	-3.914	-22,17	-2.436	-15,06
GIRONA	1.679	-379	-18,42	-347	-17,13
LLEIDA	1.236	42	3,52	-79	-6,01
TARRAGONA	1.441	-687	-32,28	-255	-15,04
CATALUÑA	18.098	-4.938	-21,44	-3.117	-14,69
ALICANTE-ALACANT	2.584	-719	-21,77	-784	-23,28
CASTELLÓN-CASTELLO	790	-738	-48,30	-363	-31,48
VALENCIA-VALÈNCIA	4.367	-1.724	-28,30	-928	-17,53
COM. VALENCIANA	7.741	-3.181	-29,12	-2.075	-21,14
BADAJOS	907	-179	-16,48	25	2,83
CÁCERES	398	-185	-31,73	-155	-28,03
EXTREMADURA	1.305	-364	-21,81	-130	-9,06
A CORUÑA	1.602	-515	-24,33	-527	-24,75
LUGO	630	-262	-29,37	-14	-2,17
OURENSE	452	-63	-12,23	-7	-1,53
PONTEVEDRA	1.344	-423	-23,94	-555	-29,23
GALICIA	4.028	-1.263	-23,87	-1.103	-21,50
MADRID	18.019	-3.533	-16,39	-3.827	-17,52
MURCIA	3.130	-1.233	-28,26	-558	-15,13
NAVARRA	941	-591	-38,58	-216	-18,67
ÁLAVA	506	-118	-18,91	-191	-27,40
GUIPÚZCOA	943	-302	-24,26	-351	-27,13
VIZCAYA	1.861	-329	-15,02	-295	-13,68
PAÍS VASCO	3.310	-749	-18,45	-837	-20,18
LA RIOJA	468	-161	-25,60	-133	-22,13
CEUTA	85	-11	-11,46	-51	-37,50
MELILLA	78	-20	-20,41	-7	-8,24
EXTRANJERO	46	21	84,00	28	155,56
TOTAL	85.827	-21.593	-20,10	-17.234	-16,72

(*) Incluye contratos convertidos en indefinidos

DICIEMBRE 2009

CONTRATOS TEMPORALES POR CC.AA. Y PROVINCIAS

PROVINCIA AUTONOMÍA	TOTAL	VARIACIÓN			
		MENSUAL		ANUAL	
		ABSOLUTA	RELATIVA	ABSOLUTA	RELATIVA
ALMERÍA	15.175	-7.842	-34,07	349	2,35
CÁDIZ	28.642	-3.202	-10,06	-1.610	-5,32
CÓRDOBA	47.985	10.850	29,22	3.206	7,16
GRANADA	30.351	3.131	11,50	6	0,02
HUELVA	16.623	-3.845	-18,79	108	0,65
JAÉN	92.168	62.332	208,92	221	0,24
MÁLAGA	38.012	-2.821	-6,91	1.238	3,37
SEVILLA	59.812	-12.288	-17,04	-771	-1,27
ANDALUCÍA	328.768	46.315	16,40	2.747	0,84
HUESCA	4.151	212	5,38	370	9,79
TERUEL	1.742	-450	-20,53	-56	-3,11
ZARAGOZA	17.645	-3.385	-16,10	1.490	9,22
ARAGÓN	23.538	-3.623	-13,34	1.804	8,30
ASTURIAS	18.045	-546	-2,94	355	2,01
ILLES BALEARS	13.933	-4.559	-24,65	-502	-3,48
LAS PALMAS	19.829	-5.175	-20,70	108	0,55
STA. CRUZ DE TENERIFE	19.985	-369	-1,81	586	3,02
CANARIAS	39.814	-5.544	-12,22	694	1,77
CANTABRIA	10.388	-740	-6,65	442	4,44
ALBACETE	7.961	-905	-10,21	1.146	16,82
CIUDAD REAL	8.557	-1.191	-12,22	-661	-7,17
CUENCA	2.528	-1.054	-29,42	-5	-0,20
GUADALAJARA	5.681	-347	-5,76	60	1,07
TOLEDO	10.045	-3.679	-26,81	1.063	11,83
CASTILLA LA MANCHA	34.772	-7.176	-17,11	1.603	4,83
ÁVILA	2.245	-495	-18,07	130	6,15
BURGOS	6.635	-1.121	-14,45	539	8,84
LEÓN	6.108	-1.113	-15,41	251	4,29
PALENCIA	2.797	-531	-15,96	260	10,25
SALAMANCA	4.844	-416	-7,91	-455	-8,59
SEGOVIA	2.373	-1.022	-30,10	-213	-8,24
SORIA	1.319	-406	-23,54	272	25,98
VALLADOLID	10.647	-1.895	-15,11	196	1,88
ZAMORA	2.624	-749	-22,21	304	13,10
CASTILLA Y LEÓN	39.592	-7.748	-16,37	1.284	3,35
BARCELONA	115.416	-5.989	-4,93	10.962	10,49
GIRONA	10.278	-586	-5,39	977	10,50
LLEIDA	7.448	-55	-0,73	379	5,36
TARRAGONA	14.212	-2.046	-12,58	1.749	14,03
CATALUÑA	147.354	-8.676	-5,56	14.067	10,55
ALICANTE-ALACANT	25.135	-5.136	-16,97	898	3,71
CASTELLÓN-CASTELLÓ	10.706	-5.042	-32,02	836	8,47
VALENCIA-VALÈNCIA	57.608	-6.548	-10,21	6.286	12,25
COM. VALENCIANA	93.449	-16.726	-15,18	8.020	9,39
BADAJOS	19.781	-5.045	-20,32	999	5,32
CÁCERES	7.613	-2.635	-25,71	295	4,03
EXTREMADURA	27.394	-7.680	-21,90	1.294	4,96
A CORUÑA	18.647	-2.649	-12,44	-1.786	-8,74
LUGO	4.089	-610	-12,98	-98	-2,34
OURENSE	3.560	-163	-4,38	171	5,05
PONTEVEDRA	16.932	-2.816	-14,26	-348	-2,01
GALICIA	43.228	-6.238	-12,61	-2.061	-4,55
MADRID	117.920	-8.773	-6,92	3.295	2,87
MURCIA	35.222	-7.644	-17,83	-1.166	-3,20
NAVARRA	15.445	-631	-3,93	2.185	16,48
ÁLAVA	8.138	-1.754	-17,73	384	4,95
GUIPÚZCOA	15.431	-1.406	-8,35	959	6,63
VIZCAYA	30.702	1.455	4,97	699	2,33
PAÍS VASCO	54.271	-1.705	-3,05	2.042	3,91
LA RIOJA	5.368	-2.595	-32,59	387	7,77
CEUTA	2.074	425	25,77	949	84,36
MELILLA	811	-784	-49,15	-192	-19,14
EXTRANJERO	352	-221	-38,57	-25	-6,63
TOTAL	1.051.738	-44.869	-4,09	37.222	3,67

DICIEMBRE 2009

CONTRATOS POR CC.AA. Y PROVINCIAS. DATOS ACUMULADOS

PROVINCIA AUTONOMÍA	TOTAL	INDEFINIDOS *	% S / TOTAL	TEMPORALES	% S / TOTAL
ALMERÍA	234.649	13.108	5,59	221.541	94,41
CÁDIZ	425.276	20.728	4,87	404.548	95,13
CÓRDOBA	414.841	11.722	2,83	403.119	97,17
GRANADA	352.298	15.120	4,29	337.178	95,71
HUELVA	302.153	8.220	2,72	293.933	97,28
JAÉN	434.610	9.491	2,18	425.119	97,82
MÁLAGA	517.882	36.656	7,08	481.226	92,92
SEVILLA	794.923	39.082	4,92	755.841	95,08
ANDALUCÍA	3.476.632	154.127	4,43	3.322.505	95,57
HUESCA	61.487	5.908	9,61	55.579	90,39
TERUEL	30.073	3.212	10,68	26.861	89,32
ZARAGOZA	280.448	28.203	10,06	252.245	89,94
ARAGÓN	372.008	37.323	10,03	334.685	89,97
ASTURIAS	253.690	23.343	9,20	230.347	90,80
ILLES BALEARS	306.939	37.918	12,35	269.021	87,65
LAS PALMAS	283.974	31.169	10,98	252.805	89,02
STA. CRUZ DE TENERIFE	255.015	27.445	10,76	227.570	89,24
CANARIAS	538.989	58.614	10,87	480.375	89,13
CANTABRIA	152.775	13.051	8,54	139.724	91,46
ALBACETE	122.178	9.021	7,38	113.157	92,62
CIUDAD REAL	155.902	8.822	5,66	147.080	94,34
CUENCA	60.424	4.671	7,73	55.753	92,27
GUADALAJARA	79.395	6.148	7,74	73.247	92,26
TOLEDO	164.541	15.081	9,17	149.460	90,83
CASTILLA LA MANCHA	582.440	43.743	7,51	538.697	92,49
ÁVILA	36.239	3.205	8,84	33.034	91,16
BURGOS	100.447	9.376	9,33	91.071	90,67
LEÓN	100.542	11.226	11,17	89.316	88,83
PALENCIA	46.827	3.366	7,19	43.461	92,81
SALAMANCA	86.990	8.932	10,27	78.058	89,73
SEGOVIA	43.366	3.980	9,18	39.386	90,82
SORIA	24.266	2.488	10,25	21.778	89,75
VALLADOLID	160.607	13.223	8,23	147.384	91,77
ZAMORA	45.798	4.155	9,07	41.643	90,93
CASTILLA Y LEÓN	645.082	59.951	9,29	585.131	90,71
BARCELONA	1.558.909	210.821	13,52	1.348.088	86,48
GIRONA	182.518	30.797	16,87	151.721	83,13
LLEIDA	125.771	14.847	11,80	110.924	88,20
TARRAGONA	209.882	26.165	12,47	183.717	87,53
CATALUÑA	2.077.080	282.630	13,61	1.794.450	86,39
ALICANTE-ALACANT	394.765	43.053	10,91	351.712	89,09
CASTELLÓN-CASTELLÓ	143.595	15.650	10,90	127.945	89,10
VALENCIA-VALÈNCIA	714.804	67.638	9,46	647.166	90,54
COM. VALENCIANA	1.253.164	126.341	10,08	1.126.823	89,92
BADAJOS	316.290	13.230	4,18	303.060	95,82
CÁCERES	129.266	7.557	5,85	121.709	94,15
EXTREMADURA	445.556	20.787	4,67	424.769	95,33
A CORUÑA	290.351	27.450	9,45	262.901	90,55
LUGO	66.622	9.112	13,68	57.510	86,32
OURENSE	57.367	6.302	10,99	51.065	89,01
PONTEVEDRA	268.791	24.178	9,00	244.613	91,00
GALICIA	683.131	67.042	9,81	616.089	90,19
MADRID	1.660.387	262.283	15,80	1.398.104	84,20
MURCIA	561.243	47.411	8,45	513.832	91,55
NAVARRA	200.724	16.253	8,10	184.471	91,90
ÁLAVA	111.990	8.289	7,40	103.701	92,60
GUIPÚZCOA	198.965	15.787	7,93	183.178	92,07
VIZCAYA	362.970	27.290	7,52	335.680	92,48
PAÍS VASCO	673.925	51.366	7,62	622.559	92,38
LA RIOJA	94.739	7.598	8,02	87.141	91,98
CEUTA	18.783	1.241	6,61	17.542	93,39
MELILLA	15.463	1.099	7,11	14.364	92,89
EXTRANJERO	9.087	293	3,22	8.794	96,78
TOTAL	14.021.837	1.312.414	9,36	12.709.423	90,64

(*) Incluye contratos convertidos en indefinidos

PRESTACIONES

El número de solicitudes de prestaciones a nivel nacional registradas en el mes de noviembre de 2009 ascendió a 1.108.976, lo que representa un 81,8 % más que el mismo mes del año anterior.

Las altas tramitadas han sido 1.010.214 lo que supone un aumento del 53,5 % sobre el mes de noviembre de 2008.

El plazo medio de reconocimiento del mes noviembre de 2009 ha sido de 5 días, tres días menos que el mismo mes del año anterior.

Los beneficiarios existentes a final del mes fueron 2.939.911 con un incremento respecto al mismo mes del año anterior del 33,1%.

La cobertura del sistema de protección por desempleo durante el mes de noviembre de 2009 ha sido de 78,68%, el mismo indicador en noviembre de 2008 fue de 76,40%, lo que supone una mejora del 2,98 % (1).

Los gastos totales de noviembre de 2009 ascendieron a 2.740 millones de euros, lo que supone un aumento del 24,7% respecto al mismo mes del año anterior.

El gasto medio mensual por beneficiario, sin incluir el subsidio agrario de Andalucía y Extremadura, en el mes de noviembre de 2009 ha sido de 961,4 euros, lo que supone una disminución sobre el mismo mes del año anterior de 80,7 euros (-7,7%).

La cuantía media bruta de la prestación contributiva percibida por beneficiario durante el mes de noviembre de 2009 ha sido de 837,4 euros, lo que supone un aumento de 12,4 euros sobre el mismo mes del año anterior (1,5%).

El número de beneficiarios extranjeros del mes de noviembre de 2009 fue de 429.085 lo que representa un 51,2% más que el año anterior. Este incremento es superior en los beneficiarios procedentes de países comunitarios (52,1%).

En relación con el total de beneficiarios de prestaciones por desempleo, los beneficiarios extranjeros representan el 14,6%.

Los beneficiarios extranjeros suponen, por otro lado, el 77,83 % del total de demandantes de empleo extranjeros.

Por último, el gasto de las prestaciones de los beneficiarios extranjeros ha sido de 324,3 millones de euros (un 26,5% de incremento sobre mismo mes de 2008) que en relación con el gasto total de las prestaciones por desempleo supone el 11,8%.

(1) Nuevo indicador de cobertura que responde a la siguiente fórmula:

$$\frac{\text{Total de beneficiarios de prestaciones}}{\text{Paro Reg. SISPE con experiencia laboral} + \text{Benef. de subsidio de eventuales agrarios}}$$

NOVIEMBRE 2009

SÍNTESIS DE DATOS NACIONALES DE PRESTACIONES POR DESEMPLEO

	2007	2008	INCREMENTO 2008 S/ 2007 (%)	2009	INCREMENTO 2009 S/ 2008 (%)
SOLICITUDES	424.396	609.911	43,7	1.108.976	81,8
Prestación Contributiva	285.354	431.490	51,2	676.785	56,8
Subsidio	99.483	138.373	39,1	390.869	182,5
Renta Activa de Inserción	11.794	14.150	20,0	17.082	20,7
Subsidio Eventuales Agrarios	27.765	25.898	-6,7	24.240	-6,4
ALTAS	420.476	658.170	56,5	1.010.214	53,5
Prestación Contributiva	298.742	490.052	64,0	664.997	35,7
Subsidio	95.343	139.088	45,9	317.741	128,4
Renta Activa de Inserción	9.556	12.512	30,9	14.376	14,9
Subsidio Eventuales Agrarios	16.835	16.518	-1,9	13.100	-20,7
PLAZO DE RECONOCIMIENTO	8	8	0,0	5	-37,5
BENEFICIARIOS	1.501.831	2.209.395	47,1	2.939.911	33,1
Prestación Contributiva	839.421	1.408.619	67,8	1.614.396	14,6
Subsidio	420.330	557.391	32,6	1.055.595	89,4
Renta Activa de Inserción	63.371	74.636	17,8	108.343	45,2
Subsidio Eventuales Agrarios	178.709	168.749	-5,6	161.577	-4,3
COBERTURAS (*)					
Bruta	73,10	76,40	4,5	78,68	3,0
CALIDAD					
% de protección Prest. Contributiva	63,44	69,03	8,8	58,11	-15,8
% de protección Prest. Asistenciales	36,56	30,97	-15,3	41,89	35,3
GASTOS (Miles de Euros)	1.374.095	2.197.735	59,9	2.740.136	24,7
Prestación Contributiva	1.068.000	1.806.526	69,2	2.130.511	17,9
Subsidio	210.778	288.178	36,7	494.038	71,4
Renta Activa de Inserción	27.221	31.859	17,0	46.432	45,7
Subsidio Eventuales Agrarios	68.096	71.172	4,5	69.155	-2,8
GASTO MEDIO POR BENEFICIARIO, INCLUIDAS LAS COTIZACIONES A LA S. SOCIAL (euros/mes)	987,1	1.042,1	5,6	961,4	-7,7
CUANTÍA MEDIA POR BENEFICIARIO PRESTACION CONTRIBUTIVA (euros/mes)	781,5	825,0	5,6	837,4	1,5

Fuente: Datos provisionales del Servicio Público de Empleo Estatal

Notas:

Gastos contabilizados en el mes de diciembre y devengados en el mes de noviembre

Los gastos incluyen las cotizaciones a la Seguridad Social

Los gastos de subsidio por desempleo incluyen los de Renta Agraria

En los gastos medios por beneficiario no se incluyen los gastos del subsidio para trabajadores eventuales agrarios (REASS)

Las cuantías medias de prestación contributiva percibidas por beneficiario no incluyen las cotizaciones a la S. Social y corresponden a la cuantía bruta reconocida por mes (30 días de prestación).

La cuantía media de las prestaciones asistenciales (subsídios, renta agraria y renta activa de inserción), es del 80% del IPREM= 421,79euros (14,06€x 30 días)

Beneficiarios, altas y solicitudes del mes de noviembre.

En el % de protección no se incluyen los beneficiarios del subsidio REASS. En prestación asistencial se incluye la RAI.

(*) Nuevo indicador de cobertura.

SÍNTESIS DE DATOS NACIONALES DE PRESTACIONES DE DESEMPLEO

SOLICITUDES

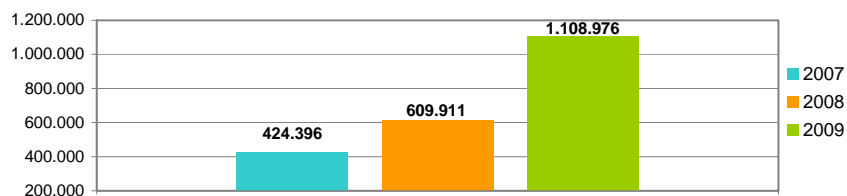

PLAZO DE RECONOCIMIENTO

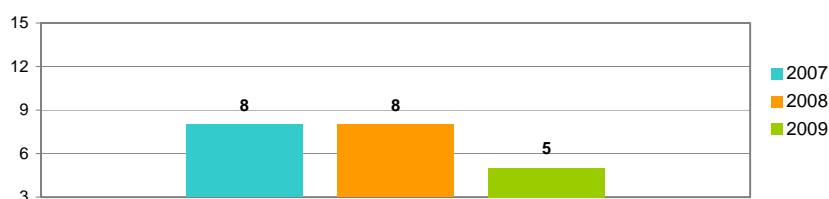

BENEFICIARIOS

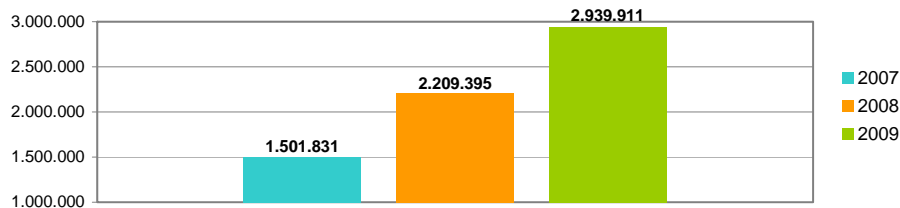

GASTOS

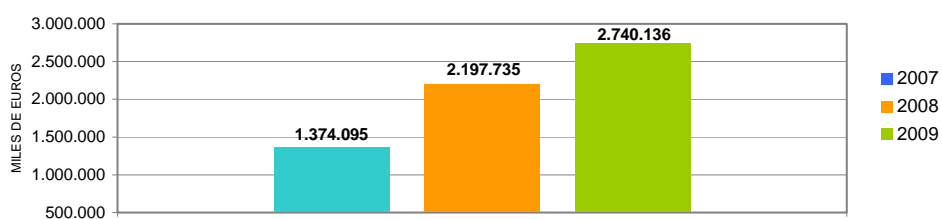

SOLICITUDES, ALTAS Y PLAZO DE RECONOCIMIENTO POR PROVINCIAS

Provincias	Solicitudes					Altas					Plazo de Reconocimiento (días)
	Prestación Contributiva	Subsidio	Renta Activa de Inserción	Subsidio Eventuales Agrarios	Total	Prestación Contributiva	Subsidio	Renta Activa de Inserción	Subsidio Eventuales Agrarios	Total	
Alava	15.395	1.326	25		16.746	15.289	1.177	23		16.489	4
Albacete	3.088	3.397	241		6.726	3.164	2.997	216		6.377	5
Alicante	18.503	18.692	1.317		38.512	19.553	14.440	1.159		35.152	10
Almería	4.986	8.473	362	595	14.416	4.670	7.149	277	310	12.406	2
Ávila	3.372	1.251	52		4.675	3.288	1.231	59		4.578	12
Badajoz	7.143	8.286	666	2.240	18.335	6.790	6.785	583	1.169	15.327	1
Illes Balears	24.524	18.542	192		43.258	23.361	15.690	141		39.192	4
Barcelona	95.488	39.399	814		135.701	88.809	29.984	586		119.379	1
Burgos	7.214	1.716	81		9.011	7.243	1.495	70		8.808	2
Cáceres	3.540	4.452	254	1.685	9.931	3.238	3.360	177	784	7.559	2
Cádiz	13.916	16.985	1.660	1.899	34.460	15.360	13.887	1.478	1.123	31.848	6
Castellón	13.440	5.848	154		19.442	13.770	4.259	104		18.133	10
Ciudad Real	4.586	4.649	190		9.425	4.542	4.034	163		8.739	2
Córdoba	6.346	8.757	514	3.464	19.081	6.042	7.123	413	1.868	15.446	4
A Coruña	9.592	6.633	351		16.576	9.447	5.585	309		15.341	1
Cuenca	1.589	1.426	90		3.105	1.548	1.269	57		2.874	1
Girona	13.473	7.217	73		20.763	13.368	6.345	45		19.758	3
Granada	7.697	11.192	507	2.399	21.795	7.358	9.328	445	1.340	18.471	1
Guadalajara	3.292	1.732	27		5.051	3.237	1.480	26		4.743	1
Guipuzcoa	32.904	2.468	93		35.465	32.711	2.058	64		34.833	3
Huelva	6.771	6.941	295	1.842	15.849	6.670	5.716	252	957	13.595	4
Huesca	1.800	1.224	34		3.058	1.739	805	20		2.564	2
Jaén	7.223	6.854	385	3.467	17.929	6.985	5.970	323	1.642	14.920	1
León	4.084	2.240	188		6.512	4.191	1.779	165		6.135	9
Lleida	3.748	2.518	42		6.308	4.338	2.421	43		6.802	8
La Rioja	9.424	2.088	62		11.574	9.386	1.676	54		11.116	5
Lugo	2.377	1.595	60		4.032	2.378	1.412	69		3.859	1
Madrid	61.751	30.952	754		93.457	60.042	22.349	600		82.991	3
Málaga	15.244	17.829	909	1.736	35.718	16.066	15.274	882	890	33.112	5
Murcia	29.273	14.595	605		44.473	30.351	12.710	448		43.509	16
Navarra	24.792	3.711	94		28.597	24.413	3.087	82		27.582	1
Ourense	3.370	2.005	97		5.472	3.283	1.722	96		5.101	1
Asturias	17.802	6.370	197		24.369	17.634	5.564	200		23.398	1
Palencia	1.991	811	58		2.860	1.865	657	58		2.580	1
Las Palmas	9.741	16.653	975		27.369	11.017	14.154	822		25.993	1
Pontevedra	9.891	8.054	353		18.298	9.727	6.977	304		17.008	1
Salamanca	2.805	1.992	167		4.964	2.626	1.723	162		4.511	1
S.C.Tenerife	8.372	13.898	549		22.819	8.368	11.349	487		20.204	4
Cantabria	9.403	3.801	159		13.363	9.259	3.139	146		12.544	2
Segovia	2.024	650	24		2.698	1.714	534	20		2.268	6
Sevilla	18.739	21.965	1.394	4.913	47.011	18.084	17.818	1.168	3.017	40.087	4
Soria	738	323	7		1.068	730	301	6		1.037	2
Tarragona	15.049	7.893	177		23.119	14.925	6.407	113		21.445	9
Teruel	1.820	707	15		2.542	1.743	613	11		2.367	3
Toledo	9.927	5.939	253		16.119	9.742	5.170	167		15.079	4
Valencia	46.701	21.018	933		68.652	44.298	15.768	748		60.814	9
Valladolid	9.398	2.482	182		12.062	9.301	2.185	141		11.627	3
Vizcaya	30.888	4.478	118		35.484	30.674	3.597	96		34.367	4
Zamora	1.195	960	60		2.215	1.111	835	59		2.005	1
Zaragoza	19.820	6.563	179		26.562	19.010	5.137	155		24.302	3
Ceuta	306	634	38		978	301	534	32		867	4
Melilla	230	685	56		971	238	682	52		972	3
TOTAL	676.785	390.869	17.082	24.240	1.108.976	664.997	317.741	14.376	13.100	1.010.214	5

Solicitudes, altas y plazo de reconocimiento del mes de noviembre.

PLAZO DE RECONOCIMIENTO



SOLICITUDES, ALTAS Y PLAZO DE RECONOCIMIENTO POR COMUNIDADES AUTÓNOMAS

Comunidades Autónomas	Solicitudes					Altas					Plazo de Reconocimiento (días)
	Prestación Contributiva	Subsidio	Renta Activa de Inserción	Subsidio Eventuales Agrarios	Total	Prestación Contributiva	Subsidio	Renta Activa de Inserción	Subsidio Eventuales Agrarios	Total	
Andalucía	80.922	98.996	6.026	20.315	206.259	81.235	82.265	5.238	11.147	179.885	4
Aragón	23.440	8.494	228		32.162	22.492	6.555	186		29.233	3
Asturias	17.802	6.370	197		24.369	17.634	5.564	200		23.398	1
Illes Balears	24.524	18.542	192		43.258	23.361	15.690	141		39.192	4
Canarias	18.113	30.551	1.524		50.188	19.385	25.503	1.309		46.197	2
Cantabria	9.403	3.801	159		13.363	9.259	3.139	146		12.544	2
Castilla- La Mancha	22.482	17.143	801		40.426	22.233	14.950	629		37.812	3
Castilla- León	32.821	12.425	819		46.065	32.069	10.740	740		43.549	5
Cataluña	127.758	57.027	1.106		185.891	121.440	45.157	787		167.384	3
C. Valenciana	78.644	45.558	2.404		126.606	77.621	34.467	2.011		114.099	10
Extremadura	10.683	12.738	920	3.925	28.266	10.028	10.145	760	1.953	22.886	1
Galicia	25.230	18.287	861		44.378	24.835	15.696	778		41.309	1
Madrid	61.751	30.952	754		93.457	60.042	22.349	600		82.991	3
Murcia	29.273	14.595	605		44.473	30.351	12.710	448		43.509	16
Navarra	24.792	3.711	94		28.597	24.413	3.087	82		27.582	1
País Vasco	79.187	8.272	236		87.695	78.674	6.832	183		85.689	4
La Rioja	9.424	2.088	62		11.574	9.386	1.676	54		11.116	5
Ceuta	306	634	38		978	301	534	32		867	4
Melilla	230	685	56		971	238	682	52		972	3
TOTAL	676.785	390.869	17.082	24.240	1.108.976	664.997	317.741	14.376	13.100	1.010.214	5

Notas informativas:

Solicitudes y altas del mes de noviembre.

El dato de solicitudes indica el número de expedientes de prestaciones recibidas.

El dato de altas indica el número de expedientes reconocidos, tanto inicialmente como por reanudación de las prestaciones, sin incluir las altas tras las prórrogas del subsidio y en el caso de RAI, indica el dato de participantes en el programa.

El plazo de reconocimiento indica el número de días que median entre la fecha de solicitud y la fecha de resolución.

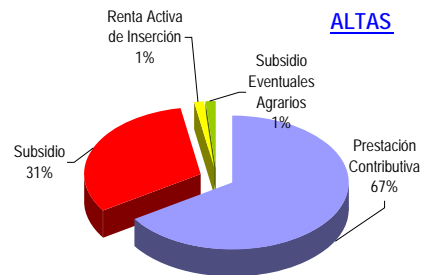
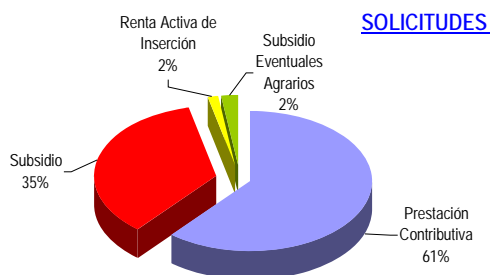

NOVIEMBRE 2009

BENEFICIARIOS DE PRESTACIONES POR DESEMPLEO POR PROVINCIAS

Provincias	Beneficiarios				Total
	Prestación Contributiva	Subsidio	Renta Activa de Inserción	Subsidio Eventuales Agrarios (1)	
Álava	8.739	4.084	121		12.944
Albacete	12.792	10.231	1.495		24.518
Alicante	70.451	49.312	7.607		127.370
Almería	23.749	23.915	2.183	5.185	55.032
Ávila	4.719	3.088	299		8.106
Badajoz	20.532	25.002	5.101	13.307	63.942
Illes Balears	53.108	34.040	1.041		88.189
Barcelona	224.183	110.580	4.444		339.207
Burgos	10.394	5.210	429		16.033
Cáceres	12.569	11.048	1.278	7.819	32.714
Cádiz	40.188	45.669	11.272	11.706	108.835
Castellón	29.853	11.422	368		41.643
Ciudad Real	16.033	13.391	1.234		30.658
Córdoba	22.271	26.485	3.527	25.362	77.645
A Coruña	31.315	21.883	2.756		55.954
Cuenca	5.916	4.179	400		10.495
Girona	33.682	20.314	428		54.424
Granada	28.784	31.407	3.223	16.955	80.369
Guadalajara	9.597	4.748	147		14.492
Guipuzcoa	18.021	8.450	444		26.915
Huelva	19.161	18.812	1.897	11.718	51.588
Huesca	6.658	3.002	129		9.789
Jaén	16.534	20.562	2.649	21.068	60.813
León	13.508	8.037	885		22.430
Lleida	14.841	7.067	248		22.156
La Rioja	10.297	4.845	261		15.403
Lugo	7.779	5.462	647		13.888
Madrid	220.109	86.642	5.080		311.831
Málaga	61.483	50.138	6.402	11.868	129.891
Murcia	53.047	27.206	3.006		83.259
Navarra	18.596	10.350	437		29.383
Ourense	7.825	7.250	1.044		16.119
Asturias	28.226	22.745	1.671		52.642
Palencia	4.202	2.430	388		7.020
Las Palmas	41.815	45.668	7.138		94.621
Pontevedra	31.277	22.551	2.488		56.316
Salamanca	9.005	6.029	1.042		16.076
S.C.Tenerife	41.658	36.945	4.222		82.825
Cantabria	17.013	9.709	1.002		27.724
Segovia	3.837	1.728	88		5.653
Sevilla	62.239	62.180	9.326	36.589	170.334
Soria	2.069	1.041	60		3.170
Tarragona	32.921	19.671	779		53.371
Teruel	3.833	2.355	87		6.275
Toledo	26.484	15.010	1.104		42.598
Valencia	98.359	48.553	4.571		151.483
Valladolid	15.653	6.983	1.065		23.701
Vizcaya	29.033	13.599	760		43.392
Zamora	4.543	2.790	380		7.713
Zaragoza	33.344	15.965	1.017		50.326
Ceuta	1.172	3.284	249		4.705
Melilla	979	2.528	424		3.931
TOTAL	1.614.396	1.055.595	108.343	161.577	2.939.911

El dato de beneficiarios corresponde a los que están de alta el último día del mes de noviembre.

El dato de subsidio incluye también a los beneficiarios de la Renta Agraria en las CC. AA. De Andalucía y Extremadura.

(1) Datos provisionales

NOVIEMBRE 2009

BENEFICIARIOS DE PRESTACIONES POR DESEMPLEO POR CC.AA.

Comunidades Autónomas	Beneficiarios				Total
	Prestación Contributiva	Subsidio	Renta Activa de Inserción	Subsidio Eventuales Agrarios	
Andalucía	274.409	279.168	40.479	140.451	734.507
Aragón	43.835	21.322	1.233		66.390
Asturias	28.226	22.745	1.671		52.642
Illes Balears	53.108	34.040	1.041		88.189
Canarias	83.473	82.613	11.360		177.446
Cantabria	17.013	9.709	1.002		27.724
Castilla La Mancha	70.822	47.559	4.380		122.761
Castilla León	67.930	37.336	4.636		109.902
Cataluña	305.627	157.632	5.899		469.158
C. Valenciana	198.663	109.287	12.546		320.496
Extremadura	33.101	36.050	6.379	21.126	96.656
Galicia	78.196	57.146	6.935		142.277
Madrid	220.109	86.642	5.080		311.831
Murcia	53.047	27.206	3.006		83.259
Navarra	18.596	10.350	437		29.383
País Vasco	55.793	26.133	1.325		83.251
La Rioja	10.297	4.845	261		15.403
Ceuta	1.172	3.284	249		4.705
Melilla	979	2.528	424		3.931
TOTAL	1.614.396	1.055.595	108.343	161.577	2.939.911

El dato de beneficiarios corresponde a los que están de alta el último día del mes de noviembre

El dato de subsidio incluye también a los beneficiarios de la Renta Agraria de las CC. AA. De Andalucía y Extremadura.

(1) Datos provisionales

DISTRIBUCION DE BENEFICIARIOS

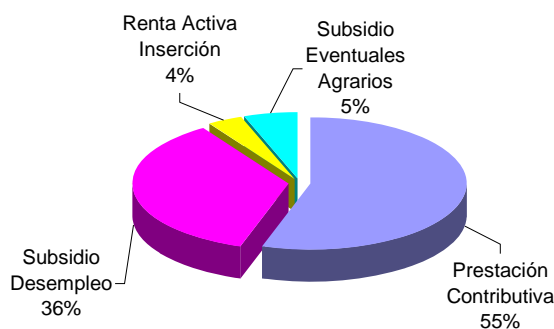

GASTOS DE PRESTACIONES POR DESEMPLEO POR PROVINCIAS

PROVINCIAS	Gastos de Prestaciones (miles de euros)					Cuantía media prestación contributiva percibida por beneficiario (euros/mes)
	Total	Prestacion Contributiva	Subsidio Desempleo	Renta Activa Inserción	Subsidio Eventuales Agrarios	
Álava	17.934	15.815	2.064	55		919,3
Albacete	21.002	15.726	4.649	627		808,1
Alicante	113.523	86.412	23.850	3.261		782,7
Almería	41.834	28.171	10.420	931	2.312	790,0
Ávila	7.710	5.966	1.606	138		751,3
Badajoz	40.937	22.463	10.807	2.111	5.556	722,4
Illes Balears	84.904	67.604	16.832	468		870,2
Barcelona	376.683	322.773	52.030	1.880		915,1
Burgos	17.515	14.758	2.575	182		857,3
Cáceres	22.395	13.816	4.943	540	3.096	718,5
Cádiz	81.577	50.322	21.238	4.874	5.143	805,2
Castellon de la Plana	47.890	41.879	5.827	184		862,8
Ciudad Real	25.297	18.931	5.852	514		777,5
Córdoba	52.326	28.288	11.765	1.500	10.773	807,5
A Coruña	50.833	38.834	10.812	1.187		811,5
Cuenca	8.840	6.837	1.839	164		772,8
Girona	52.121	42.740	9.195	186		833,2
Granada	59.111	36.510	13.596	1.376	7.629	839,5
Guadalajara	14.877	12.666	2.146	65		870,1
Gulpiúzcoa	35.294	30.759	4.351	184		948,7
Huelva	38.032	23.653	8.435	831	5.113	820,5
Huesca	10.029	8.573	1.397	59		824,7
Jaén	41.157	21.991	9.046	1.128	8.992	801,2
León	22.447	17.787	4.288	372		844,9
Lleida	21.742	18.301	3.330	111		786,5
La Rioja	16.541	14.160	2.270	111		868,8
Lugo	11.941	9.004	2.656	281		768,2
Madrid	344.474	300.423	41.844	2.207		865,3
Málaga	105.961	75.439	22.373	2.754	5.395	807,3
Murcia	89.856	73.790	14.694	1.372		785,4
Navarra	34.399	29.281	4.927	191		937,0
Ourense	13.281	9.174	3.659	448		779,4
Asturias	49.563	37.912	10.944	707		851,7
Palencia	6.658	5.319	1.169	170		818,9
Las Palmas	71.001	48.238	19.788	2.975		773,8
Pontevedra	49.289	37.535	10.696	1.058		791,7
Salamanca	13.854	10.568	2.845	441		777,3
Sta.Cruz Tenerife	63.530	45.408	16.308	1.814		732,2
Cantabria	27.019	22.135	4.465	419		839,6
Segovia	5.716	4.854	822	40		780,7
Sevilla	124.910	77.995	27.816	3.953	15.146	806,6
Soria	3.099	2.574	499	26		806,9
Tarragona	54.168	44.373	9.470	325		856,3
Teruel	5.966	4.814	1.115	37		818,2
Toledo	40.623	33.094	7.051	478		799,1
Valencia	158.226	131.982	24.225	2.019		820,8
Valladolid	24.420	20.613	3.356	451		822,0
Vizcaya	52.688	45.435	6.926	327		914,2
Zamora	6.784	5.312	1.315	157		792,4
Zaragoza	54.544	46.749	7.353	442		861,7
Ceuta	3.127	1.544	1.451	132		860,2
Melilla	2.488	1.211	1.108	169		806,2
TOTAL NACIONAL	2.740.136	2.130.511	494.038	46.432	69.155	837,4

Fuente: Datos provisionales del Servicio Público de Empleo Estatal

Notas:

Gastos contabilizados en el mes de diciembre y devengados en el mes de noviembre.

Los gastos incluyen las cotizaciones a la Seguridad Social

Los gastos de subsidio por desempleo incluyen los de Renta Agraria

Las cuantías medias de prestación contributiva percibidas por beneficiario no incluyen las cotizaciones a la S. Social y corresponden a la cuantía bruta reconocida por mes (30 días de prestación)

La cuantía media de las prestaciones asistenciales (subsídios, renta agraria y renta activa de inserción), es del 80% del IPREM= 421,79euros (14,06€x 30 días)

CUANTÍA MEDIA PRESTACIÓN CONTRIBUTIVA POR BENEFICIARIO

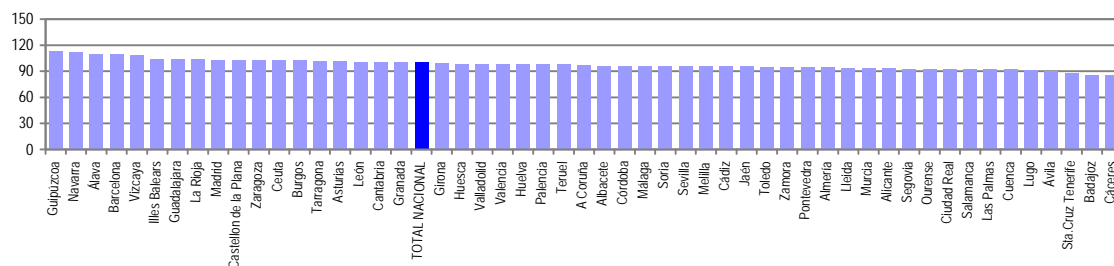

Notas: Valores nacionales = Índice 100

GASTOS DE PRESTACIONES POR DESEMPLEO CC. AA

CC.AA.	Gastos de Prestaciones (miles de euros)					Cuantía media prestación contributiva percibida por beneficiario (euros/mes)
	Total	Prestación Contributiva	Subsidio Desempleo	Renta Activa Inserción	Subsidio Eventuales Agrarios	
Andalucía	544.908	342.369	124.689	17.347	60.503	809,3
Aragón	70.539	60.136	9.865	538		852,3
Asturias	49.563	37.912	10.944	707		851,7
Illes Balears	84.904	67.604	16.832	468		870,2
Canarias	134.531	93.646	36.096	4.789		753,1
Cantabria	27.019	22.135	4.465	419		839,6
Castilla-La Mancha	110.639	87.254	21.537	1.848		816,2
Castilla-León	108.203	87.751	18.475	1.977		803,2
Cataluña	504.714	428.187	74.025	2.502		893,5
C. Valenciana	319.639	260.273	53.902	5.464		813,6
Extremadura	63.332	36.279	15.750	2.651	8.652	720,9
Galicia	125.344	94.547	27.823	2.974		796,1
Madrid	344.474	300.423	41.844	2.207		865,3
Murcia	89.856	73.790	14.694	1.372		785,4
Navarra	34.399	29.281	4.927	191		937,0
Pais Vasco	105.916	92.009	13.341	566		926,1
La Rioja	16.541	14.160	2.270	111		868,8
Ceuta	3.127	1.544	1.451	132		860,2
Melilla	2.488	1.211	1.108	169		806,2
TOTAL NACIONAL	2.740.136	2.130.511	494.038	46.432	69.155	837,4

Fuente: Datos provisionales del Servicio Público de Empleo Estatal

Notas:

Gastos contabilizados en el mes de diciembre y devengados en el mes de noviembre.

Los gastos incluyen las cotizaciones a la Seguridad Social

Los gastos de subsidio por desempleo incluyen los de Renta Agraria

Las cuantías medias de prestación contributiva percibidas por beneficiario no incluyen las cotizaciones a la S. Social y corresponden a la cuantía bruta reconocida por mes (30 días de prestación).

La cuantía media de las prestaciones asistenciales (subsidijs, renta agraria y renta activa de inserción), es del 80% del IPREM= 413,52euros (13,78€ x 30 días)

TOTAL NACIONAL DE GASTOS DE PRESTACIONES DE DESEMPLEO

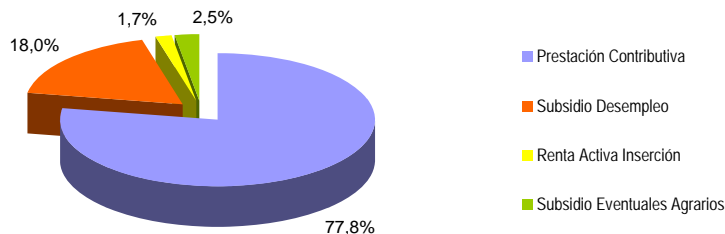

CUANTÍA MEDIA PRESTACIÓN CONTRIBUTIVA POR BENEFICIARIO

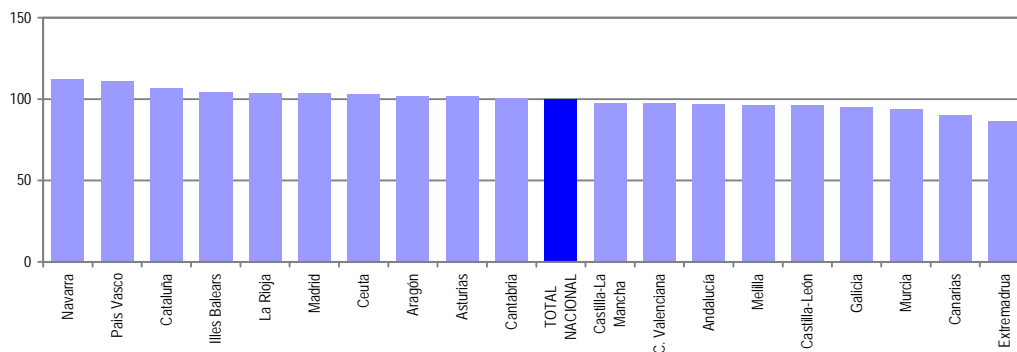

Notas: Valores nacionales = Índice 100

NOVIEMBRE 2009

SÍNTESIS DE DATOS NACIONALES DE BENEFICIARIOS DE PRESTACIONES POR DESEMPLEO EXTRANJEROS

	2007	2008	INCREMENTO 2008 S/ 2007 (%)	2009	INCREMENTO 2009 S/ 2008 (%)
Nº DE BENEFICIARIOS	135.532	283.711	109,3	429.085	51,2
Prestación Contributiva	109.379	224.364	105,1	229.214	2,2
Subsidio	21.239	53.094	150,0	189.415	256,8
Renta Activa de Inserción	2.412	3.822	58,5	7.893	106,5
Subsidio Eventuales Agrarios	2.502	2.431	-2,8	2.563	5,4
ENTORNO COMUNITARIO	34.919	79.959	129,0	121.632	52,1
ENTORNO NO COMUNITARIO	100.613	203.752	102,5	307.453	50,9
% SOBRE TOTAL BENEFICIARIOS	6,13	12,84	109,3	14,60	13,7
Prestación Contributiva	7,76	15,93	105,1	14,20	-10,9
Subsidio	3,81	9,53	150,0	17,94	88,4
Renta Activa de Inserción	3,23	5,12	58,5	7,29	42,3
Subsidio Eventuales Agrarios	1,48	1,44	-2,8	1,59	10,1
% BENEFICIARIOS s/DEMANDANTES DE EMPLEO EXTRANJEROS	68,33	74,73	9,4	77,83	4,1
GASTO (Miles de Euros) (1)	116.055	256.371	120,9	324.267	26,5
Prestación Contributiva	104.284	228.354	119,0	238.048	4,2
Subsidio	9.877	25.479	158,0	81.997	221,8
Renta Activa de Inserción	885	1.492	68,6	3.106	108,2
Subsidio Eventuales Agrarios	1.009	1.046	3,7	1.116	6,7
% S/GASTO TOTAL PRESTACIONES	5,3	11,7	120,8	11,8	0,9

(1) Datos estimados.

Fuente: Datos provisionales del Servicio Público de Empleo Estatal correspondientes al mes de noviembre de cada año.

Notas:

En el entorno comunitario se incluyen los países de la UE, inclusive los de régimen transitorio, los del Espacio Económico Europeo (Liechtenstein, Islandia y Noruega) y la Confederación Suiza.

SÍNTESIS DE DATOS NACIONALES DE BENEFICIARIOS DE PRESTACIONES POR DESEMPLEO EXTRANJEROS

Nº DE BENEFICIARIOS

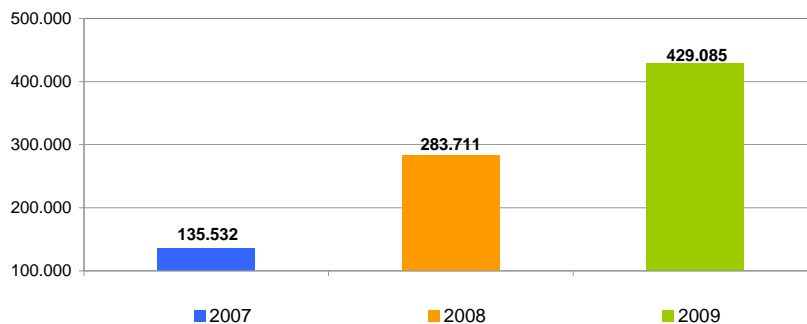

% s/ TOTAL BENEFICIARIOS

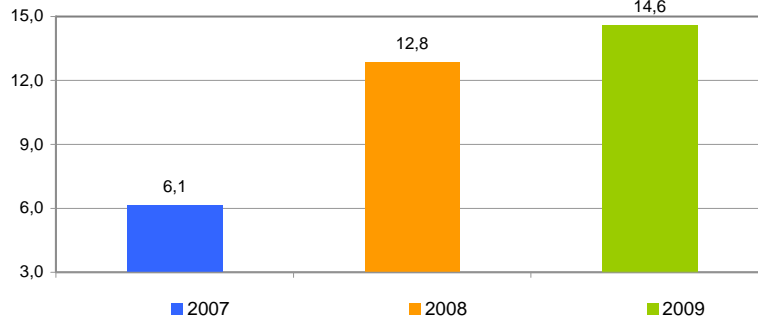

% BENEFICIARIOS s/ DEMANDANTES EMPLEO EXTRANJEROS

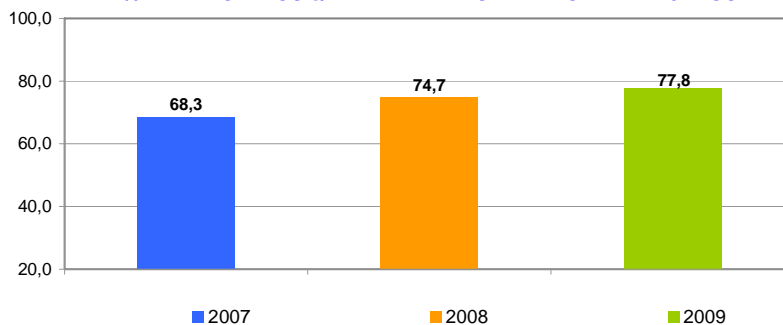

SÍNTESIS DE DATOS NACIONALES DE BENEFICIARIOS DE PRESTACIONES POR DESEMPLEO EXTRANJEROS

EVOLUCIÓN DEL GASTO DE BENEFICIARIOS EXTRANJEROS

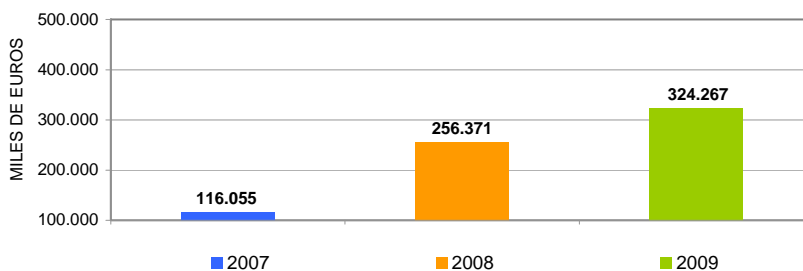

DISTRIBUCIÓN DEL GASTO DE BENEFICIARIOS EXTRANJEROS POR TIPO DE PRESTACIÓN (%)

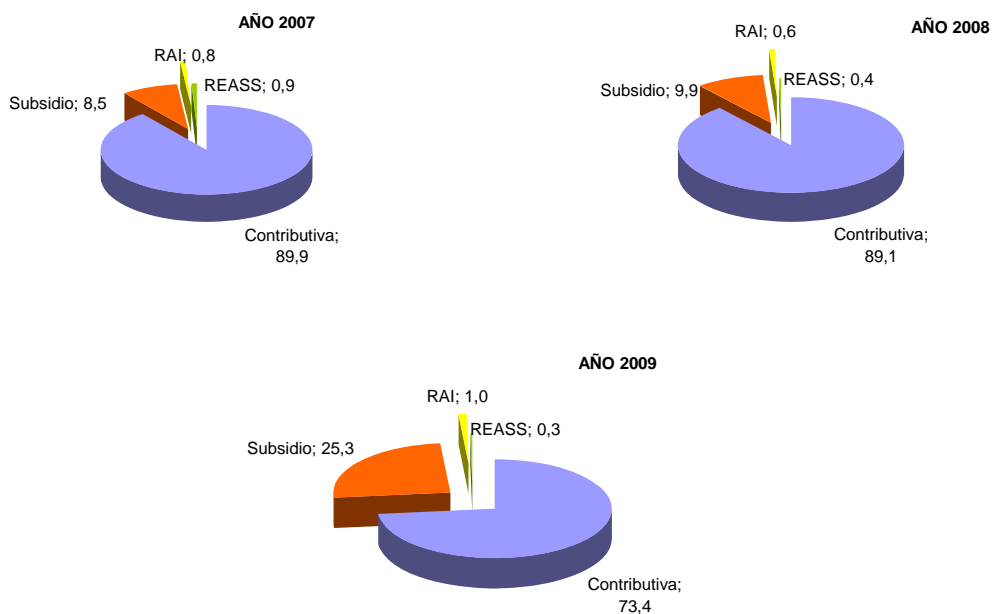

EVOLUCIÓN % GASTO BENEFICIARIOS EXTRANJEROS s/GASTO TOTAL EN PRESTACIONES

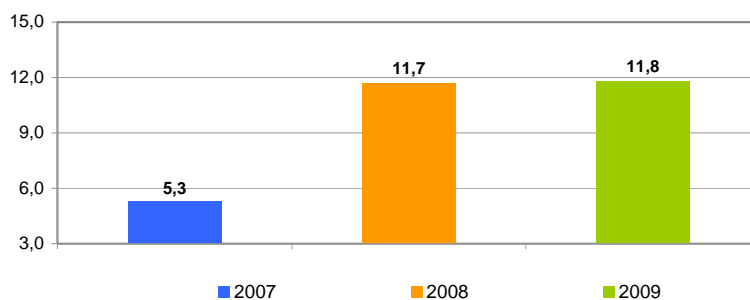

NOV IEMBRE 2009

DISTRIBUCIÓN DE LOS BENEFICIARIOS EXTRANJEROS POR PROVINCIAS

	Beneficiarios extranjeros			
	Total	Países comunitarios	Países no comunitarios	%
Álava	2.015	390	1.625	0,47
Albacete	2.991	958	2.033	0,70
Alicante	21.793	6.160	15.633	5,08
Almería	13.799	4.405	9.394	3,22
Ávila	1.366	415	951	0,32
Badajoz	1.277	636	641	0,30
Illes Balears	21.825	8.080	13.745	5,09
Barcelona	68.720	10.665	58.055	16,02
Burgos	2.794	1.395	1.399	0,65
Cáceres	1.577	280	1.297	0,37
Cádiz	2.998	1.035	1.963	0,70
Castellón de la Plana	10.934	5.918	5.016	2,55
Ciudad Real	3.907	1.978	1.929	0,91
Córdoba	1.489	415	1.074	0,35
A Coruña	2.558	807	1.751	0,60
Cuenca	2.274	1.230	1.044	0,53
Girona	17.035	3.470	13.565	3,97
Granada	5.242	1.672	3.570	1,22
Guadalajara	3.381	1.486	1.895	0,79
Guipúzcoa	2.742	783	1.959	0,64
Huelva	4.382	2.438	1.944	1,02
Huesca	2.796	1.083	1.713	0,65
Jaén	1.548	286	1.262	0,36
León	1.847	745	1.102	0,43
Lleida	8.030	2.443	5.587	1,87
La Rioja	3.854	1.116	2.738	0,90
Lugo	1.072	364	708	0,25
Madrid	69.623	18.017	51.606	16,23
Málaga	15.489	4.912	10.577	3,61
Murcia	17.808	1.998	15.810	4,15
Navarra	6.006	1.456	4.550	1,40
Ourense	1.125	711	414	0,26
Asturias	3.197	948	2.249	0,75
Palencia	540	223	317	0,13
Las Palmas	13.035	3.272	9.763	3,04
Pontevedra	3.085	1.151	1.934	0,72
Salamanca	1.258	486	772	0,29
Sta.Cruz Tenerife	9.547	3.404	6.143	2,23
Cantabria	3.092	772	2.320	0,72
Segovia	1.464	875	589	0,34
Sevilla	4.926	1.335	3.591	1,15
Soria	734	247	487	0,17
Tarragona	14.471	4.085	10.386	3,37
Teruel	1.838	802	1.036	0,43
Toledo	7.083	2.880	4.203	1,65
Valencia	20.062	6.222	13.840	4,68
Valladolid	2.559	1.290	1.269	0,60
Vizcaya	3.352	696	2.656	0,78
Zamora	622	404	218	0,15
Zaragoza	12.564	4.770	7.794	2,93
Ceuta	560	11	549	0,13
Melilla	799	12	787	0,19
TOTAL NACIONAL	429.085	121.632	307.453	100,00

DISTRIBUCIÓN DE LOS BENEFICIARIOS EXTRANJEROS POR COMUNIDADES AUTÓNOMAS

	TOTAL					COMUNITARIOS					NO COMUNITARIOS				
	Prestaciones R.D.Leg. 1/94		REASS	RAI	Total	Prestaciones R.D.Leg. 1/94		REASS	RAI	Total	Prestaciones R.D.Leg. 1/94		REASS	RAI	Total
	Contrib.	Subsidio				Contrib.	Subsidio				Contrib.	Subsidio			
Andalucía	21.475	24.867	1.789	1.742	49.873	8.263	7.498	120	617	16.498	13.212	17.369	1.669	1.125	33.375
Aragón	9.314	7.702	0	182	17.198	3.914	2.669		72	6.655	5.400	5.033		110	10.543
Asturias	1.562	1.539	0	96	3.197	521	396		31	948	1.041	1.143		65	2.249
Illes Balears	11.768	9.894	0	163	21.825	4.619	3.393		68	8.080	7.149	6.501		95	13.745
Canarias	10.878	10.872	0	832	22.582	3.843	2.548		285	6.676	7.035	8.324		547	15.906
Cantabria	1.520	1.502	0	70	3.092	427	319		26	772	1.093	1.183		44	2.320
Castilla-La Mancha	9.849	9.495	0	292	19.636	4.319	4.081		132	8.532	5.530	5.414		160	11.104
Castilla-León	7.337	5.552	0	295	13.184	3.613	2.333		134	6.080	3.724	3.219		161	7.104
Cataluña	59.316	47.924	0	1.016	108.256	13.362	7.141		160	20.663	45.954	40.783		856	87.593
C. Valenciana	28.206	23.453	0	1.130	52.789	10.775	7.106		419	18.300	17.431	16.347		711	34.489
Extremadura	968	986	774	126	2.854	414	429	22	51	916	554	557	752	75	1.938
Galicia	3.881	3.532	0	427	7.840	1.666	1.166		201	3.033	2.215	2.366		226	4.807
Madrid	41.930	26.902	0	791	69.623	11.688	6.101		228	18.017	30.242	20.801		563	51.606
Murcia	10.997	6.445	0	366	17.808	1.196	735		67	1.998	9.801	5.710		299	15.810
Navarra	3.088	2.853	0	65	6.006	914	516		26	1.456	2.174	2.337		39	4.550
País Vasco	4.660	3.340	0	109	8.109	1.313	532		24	1.869	3.347	2.808		85	6.240
La Rioja	2.230	1.577	0	47	3.854	706	395		15	1.116	1.524	1.182		32	2.738
Ceuta	87	438	0	35	560	6	4		1	11	81	434		34	549
Melilla	148	542	0	109	799	3	6		3	12	145	536		106	787
TOTAL	229.214	189.415	2.563	7.893	429.085	71.562	47.368	142	2.560	121.632	157.652	142.047	2.421	5.333	307.453

BENEFICIARIOS EXTRANJEROS COMUNITARIOS (%)

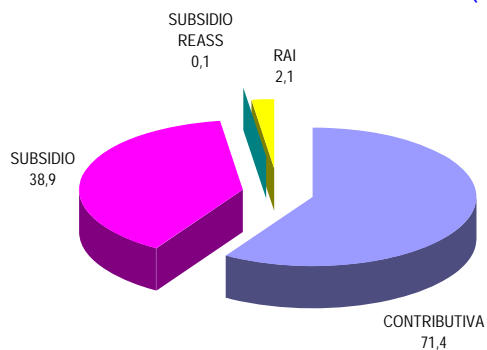

BENEFICIARIOS EXTRANJEROS NO COMUNITARIOS (%)

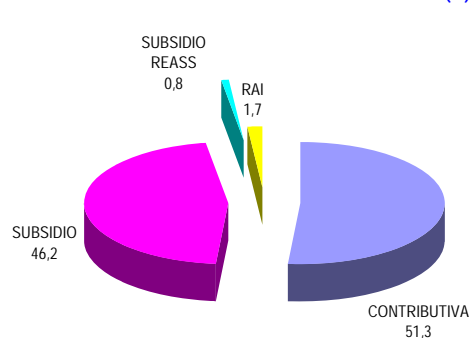

NOVIEMBRE 2009

RELACIÓN DE LOS 60 PAÍSES CON MAYOR PROPORCIÓN DE BENEFICIARIOS DE PRESTACIONES POR DESEMPLEO EXTRANJEROS DEL TOTAL DE PAÍSES

	Beneficiarios extranjeros	% s/Total de beneficiarios extranjeros
MARRUECOS	94.355	21,99
ECUADOR	52.640	12,27
RUMANIA	52.369	12,21
COLOMBIA	30.506	7,11
ITALIA	13.454	3,14
PERÚ	12.342	2,88
PORTUGAL	12.150	2,83
BULGARIA	11.609	2,71
ARGENTINA	10.936	2,55
BOLIVIA	10.159	2,37
UCRANIA	8.628	2,01
DOMINICANA, REPÚBLICA	7.167	1,67
ARGELIA	6.948	1,62
POLONIA	6.729	1,57
SENEGAL	6.090	1,42
REINO UNIDO	5.899	1,38
PAKISTÁN	5.801	1,35
ALEMANIA	5.424	1,26
CUBA	5.221	1,22
FRANCIA	4.953	1,15
BRASIL	4.675	1,09
URUGUAY	4.358	1,02
NIGERIA	4.002	0,93
VENEZUELA	3.708	0,86
RUSIA, FEDERACION DE	3.319	0,77
CHILE	3.289	0,77
GAMBIA	3.010	0,70
MALÍ	2.601	0,61
GHANA	2.279	0,53
CHINA	2.138	0,50
MAURITANIA	2.111	0,49
PARAGUAY	1.850	0,43
LITUANIA	1.718	0,40
INDIA	1.654	0,39
GUINEA	1.621	0,38
HOLANDA - PAISES BAJOS	1.550	0,36
MOLDAVIA, REPÚBLICA DE	1.484	0,35
FILIPINAS	1.288	0,30
BÉLGICA	1.214	0,28
ARMENIA	960	0,22
GUINEA ECUATORIAL	843	0,20
MÉJICO	765	0,18
HONDURAS	758	0,18
CHECA, REPÚBLICA	756	0,18
GUINEA BISSAU	724	0,17
ESLOVAQUIA	710	0,17
GEORGIA	639	0,15
BANGLADESH	627	0,15
CAMERÚN	592	0,14
SUECIA	546	0,13
ESTADOS UNIDOS	442	0,10
HUNGRÍA	423	0,10
AUSTRIA	362	0,08
IRLANDA	360	0,08
BENIN	289	0,07
SUIZA	287	0,07
CONGO	286	0,07
ANGOLA	282	0,07
BIELORUSIA - BELARUS	282	0,07
COSTA DE MARFIL	270	0,06
RESTO	6.633	1,55
TOTAL	429.085	100,00

NOVIEMBRE 2009

EVOLUCIÓN MENSUAL DEL GASTO DE PRESTACIONES

Datos provisionales.

Gastos contabilizados en el mes de diciembre y devengados en el mes de noviembre, incluyen las cotizaciones a la Seguridad Social

MESES	AÑO 2008			AÑO 2009		
	GASTO DE PRESTACIONES (Miles de euros)	% DE VARIACIÓN		GASTO DE PRESTACIONES (Miles de euros)	% DE VARIACIÓN	
		MENSUAL	ANUAL		MENSUAL	ANUAL
ENERO	1.537.270	9,21	18,07	2.502.694	9,13	62,80
FEBRERO	1.525.783	-0,75	20,87	2.610.136	4,29	71,07
MARZO	1.491.129	-2,27	21,21	2.596.197	-0,53	74,11
ABRIL	1.532.222	2,76	30,10	2.638.391	1,63	72,19
MAYO	1.534.911	0,18	30,78	2.589.892	-1,84	68,73
JUNIO	1.566.474	2,06	34,30	2.551.568	-1,48	62,89
JULIO	1.678.125	7,13	37,71	2.578.708	1,06	53,67
AGOSTO	1.792.671	6,83	35,40	2.607.915	1,13	45,48
SEPTIEMBRE	1.894.787	5,70	41,80	2.610.888	0,11	37,79
OCTUBRE	2.003.285	5,73	51,22	2.663.892	2,03	32,98
NOVIEMBRE	2.197.735	9,71	59,94	2.740.136	2,86	24,68
DICIEMBRE	2.293.264	4,35	62,92			

EVOLUCIÓN MENSUAL DEL GASTO MEDIO POR BENEFICIARIO DE PRESTACIONES

No se incluyen los gastos del subsidio para trabajadores eventuales agrarios (REASS)

MESES	AÑO 2008			AÑO 2009		
	GASTO MEDIO POR BENEFICIARIO	% DE VARIACIÓN		GASTO MEDIO POR BENEFICIARIO	% DE VARIACIÓN	
		MENSUAL	ANUAL		MENSUAL	ANUAL
ENERO	1.021,39	4,39	3,82	1.068,18	3,37	4,58
FEBRERO	1.003,84	-1,72	5,01	1.057,20	-1,03	5,32
MARZO	996,05	-0,78	4,78	1.047,22	-0,94	5,14
ABRIL	1.002,47	0,64	6,95	1.043,25	-0,38	4,07
MAYO	990,75	-1,17	4,42	1.035,91	-0,70	4,56
JUNIO	984,40	-0,64	5,97	1.017,38	-1,79	3,35
JULIO	1.000,27	1,61	7,69	1.001,70	-1,54	0,14
AGOSTO	1.019,35	1,91	5,64	996,13	-0,56	-2,28
SEPTIEMBRE	1.083,69	6,31	5,87	1.018,23	2,22	-6,04
OCTUBRE	1.063,37	-1,88	6,50	993,19	-2,46	-6,60
NOVIEMBRE	1.042,10	-2,00	5,58	960,23	-3,32	-7,86
DICIEMBRE	1.033,38	-0,84	5,61			

NOVIEMBRE 2009

EVOLUCIÓN MENSUAL SOLICITUDES DE PRESTACIONES

MESES	AÑO 2008			AÑO 2009		
	SOLICITUDES DE PRESTACIONES	% DE VARIACIÓN		SOLICITUDES POR PRESTACIONES	% DE VARIACIÓN	
		MENSUAL	ANUAL		MENSUAL	ANUAL
ENERO	474.979	36,80	17,69	677.664	16,38	42,67
FEBRERO	396.113	-16,60	23,66	642.122	-5,24	62,11
MARZO	382.829	-3,35	5,05	700.555	9,10	82,99
ABRIL	445.008	16,24	31,60	674.614	-3,70	51,60
MAYO	426.391	-4,18	21,31	640.324	-5,08	50,17
JUNIO	476.218	11,69	27,87	718.274	12,17	50,83
JULIO	562.715	18,16	31,81	945.458	31,63	68,02
AGOSTO	448.585	-20,28	23,08	765.610	-19,02	70,67
SEPTIEMBRE	524.043	16,82	47,15	887.043	15,86	69,27
OCTUBRE	640.291	22,18	44,05	1.043.480	17,64	62,97
NOVIEMBRE	609.911	-4,74	43,71	1.108.976	6,28	81,83
DICIEMBRE	582.299	-4,53	67,71			

EVOLUCIÓN MENSUAL DE BENEFICIARIOS DE PRESTACIONES

MESES	AÑO 2008			AÑO 2009		
	BENEFICIARIOS	% DE VARIACIÓN		BENEFICIARIOS	% DE VARIACIÓN	
		MENSUAL	ANUAL		MENSUAL	ANUAL
ENERO	1.608.258	4,54	12,80	2.435.894	5,07	51,46
FEBRERO	1.621.589	0,83	14,02	2.562.568	5,20	58,03
MARZO	1.594.027	-1,70	14,17	2.572.178	0,38	61,36
ABRIL	1.624.644	1,92	19,98	2.619.094	1,82	61,21
MAYO	1.644.951	1,25	22,99	2.592.697	-1,01	57,62
JUNIO	1.687.377	2,58	24,43	2.603.130	0,40	54,27
JULIO	1.773.425	5,10	25,68	2.666.458	2,43	50,36
AGOSTO	1.854.201	4,55	25,95	2.708.204	1,57	46,06
SEPTIEMBRE	1.851.308	-0,16	31,26	2.658.507	-1,84	43,60
OCTUBRE	1.985.245	7,23	38,69	2.773.978	4,34	39,73
NOVIEMBRE	2.209.395	11,29	47,11	2.939.911	5,98	33,06
DICIEMBRE	2.318.355	4,93	50,69			

EVOLUCIÓN MENSUAL DEL PLAZO DE RECONOCIMIENTO DE PRESTACIONES

MESES	AÑO 2008			AÑO 2009		
	PLAZO DE RECONOCIMIENTO	% DE VARIACIÓN		PLAZO DE RECONOCIMIENTO	% DE VARIACIÓN	
		MENSUAL	ANUAL		MENSUAL	ANUAL
ENERO	13	116,67	0,00	8	14,29	-38,46
FEBRERO	9	-30,77	0,00	7	-12,50	-22,22
MARZO	8	-11,11	14,29	5	-28,57	-37,50
ABRIL	8	0,00	14,29	6	20,00	-25,00
MAYO	7	-12,50	0,00	6	0,00	-14,29
JUNIO	8	14,29	33,33	5	-16,67	-37,50
JULIO	10	25,00	42,86	6	20,00	-40,00
AGOSTO	13	30,00	18,18	7	16,67	-46,15
SEPTIEMBRE	15	15,38	15,38	7	0,00	-53,33
OCTUBRE	12	-20,00	20,00	6	-14,29	-50,00
NOVIEMBRE	8	-33,33	0,00	5	-16,67	-37,50
DICIEMBRE	7	-12,50	16,67			